

COMPÁS

DIRECTORIO DE PRIMARIAS 2022

Encuentra
la escuela para ti

Un proyecto de
Chilango



\$99 M.N.



7 503034 412533



un

REGRESO A CLASES

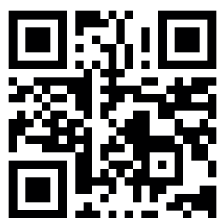

¡Escanea y
descubre!

incre

La increíble



eíble

SUSCRÍBETE

RECIBE **"GUÍA DE AROMAS Y SABORES POR MÉXICO"**
O **"CIUDAD DE MÉXICO, PLANES PARA NIÑ@S"**.

AL RENOVAR POR \$530 O AL SUSCRIBIRSE
POR PRIMERA VEZ \$648.

CONTÁCTANOS AL **55 2580 9812 / 55 2580 9816**
Ó A TRAVÉS DE **SUSCRIPCIONES@CHILANGO.COM**



¡ESCANEA Y JUEGA!



máspormás

COMPÁS

¡Te damos la bienvenida a *Compás*!

Esperamos que esta guía sea de gran ayuda para ti y tu familia en este momento tan particular que es la búsqueda de la escuela ideal para tu peque.

Sabemos que es una decisión importante y por eso queremos acompañarte con información precisa y actualizada, con voces de especialistas y sobre todo con contenidos de interés. Para facilitarte el proceso, en *Chilango* creamos esta nueva herramienta, con la que podrás trazar mejor tu búsqueda.

El recorrido comienza ahora...

Compás: encuentra la escuela para ti.

Un proyecto de
Chilango

Las ilustraciones de *Compás*
fueron realizadas por Isabel Salmones



COMPÁS

Un portal a la educación

El directorio de primarias más completo del
Valle de México con una base de datos que crece día a día.
Encontrarás recursos, herramientas y contenidos educativos
que se actualizan constantemente.



¡Visítalo!



#EncuentraLaEscuelaParaTi

Por **Chilango**

EL PODER EN TUS MANOS

Hace más de diez años en *Chilango* apostamos por la educación con el propósito de generar un espacio de comunidad que favoreciera el encuentro entre instituciones educativas y familias.

Desde aquel 2007, cuando en la revista *Chilango* se publicó un listado de 40 escuelas primarias, año tras año hemos potenciado nuestra vinculación con el sector educativo creando herramientas que acompañen a padres y madres en la búsqueda de la escuela que más se ajuste a sus expectativas y necesidades.

Hoy, para darte mayor acompañamiento, te traemos *Compás*. A través de la publicación que tienes en tus manos te brindamos recursos y contenidos de calidad para ayudarte a tomar decisiones acertadas. Porque la información es poder, reafirmamos nuestro compromiso con la educación poniendo a tu alcance esta guía.

Como directora de *Chilango* y en nombre del equipo de *Compás*, espero que la lectura de estos contenidos te resulte valiosa. También como madre que ha estado en la misma situación que tú, deseo que *Compás* te ofrezca soluciones y respuestas en este momento tan importante que abre y a la vez define un momento clave en la vida de tu familia.

Foto: Ana Hop



Gina Jaramillo
Directora general Chilango

COMPAS

Gina Jaramillo
DIRECTORA GENERAL

Germán Paley
EDITOR PRINT

Cecilia Díaz Arellano
NEW PROJECTS MANAGER

Karina Bárcena
NEW PRODUCT MANAGER

Rigoberto de la Rocha
DIRECTOR CREATIVO

Romina Rivera
EDITOR DE ARTE

Rodrigo Marmolejo
DISEÑO EDITORIAL

Isabel Salmones
ILUSTRADORA

Laura Lecuona
CORRECCIÓN DE ESTILO

Colaboradoras

Karina Álvarez / Alejandra Crail / Diana Delgado / Elena Laguarda / María Luisa López
Andrea Mireille / Marisela Rojas / Ximena Toledo

Chilango

DIRECTORA GENERAL

Gina Jaramillo
gina@chilango.com

EDITORES GENERALES

Germán Paley
gp@chilango.com
TEMAS ESPECIALES

Luis Carreño
lc@chilango.com
AGENDA

EDITOR DE GUÍA
Carlos Hugo González
cg@chilango.com

EDITOR DE ARTE
Romina Rivera
rr@chilango.com

EDITOR GRÁFICO
Fernando Frías
ff@chilango.com

EDITOR
MULTIMEDIA
Rafael Amed
rar@chilango.com

EDITOR DE
ARTE Y CULTURA
Sergio Pérez
sg@chilango.com

EDITOR DE MÚSICA
Y ENTRETENIMIENTO
Rodrigo Martínez
jm@chilango.com

EDITOR DE
REDES SOCIALES
Christian Nava
cn@chilango.com

ANIMADOR
Gabriel Rivera
gr@chilango.com

COEDITOR DE CIUDADANÍA
Karen Andrade
ka@chilango.com

COEDITOR DE REDES SOCIALES
Evelyn Pérez
yp@chilango.com

DISEÑADOR
Ángel Pérez
ep@chilango.com

REPORTERA
DE CIUDADANÍA
Karla Almaraz

SUSCRIPCIONES Y SERVICIO A CLIENTES

55 2580 9812 / SUSCRIPCIONES@CHILANGO.COM

PRINT

SUBDIRECTORA COMERCIAL IP

Elena Hernández ehernandez@chilango.com

GERENTE COMERCIAL IP

Oscar Corvacho ocorvacho@chilango.com

GERENTE COMERCIAL IP

Leticia Reyes lreyes@chilango.com

GERENTE COMERCIAL GOBIERNO

Edna Castañeda ecastaneda@chilango.com

COORDINADOR DE ALIANZAS E INTERCAMBIOS

Miguel Salgado

CIRCULACIÓN

Alejandro González

PLANEACIÓN

Carmen García

DISEÑO

Gala Moreno

PRODUCCIÓN

Oswaldo Rodríguez

RETOQUE FOTOGRÁFICO

Armando Ortega

CAPITAL DIGITAL

CEO

Gustavo Guzmán gus@gus.mx

GENERAL MANAGER

Jack Ades jades@capitaldigital.com.mx

VP REVENUE

Gianella Carvajal gcarvajal@capitaldigital.com.mx

VP MEDIA OPERATIONS

Luis Figueroa lfigueroa@capitaldigital.com.mx

SVP STRATEGY & PERFORMANCE

María Teresa Parrales teresa@capitaldigital.com.mx

VP FINANZAS, LEGAL Y RRHH

Ismael Córdoba icordoba@capitaldigital.com.mx

DISTRIBUCIÓN DIGITAL

GERENTE IT

Gabriel Mancera

PROGRAMADORES

Bernardo Hernández

Fernando Olivera

Miguel Trejo

DISEÑADORA UX

Nayely Meneses

CHILANGO© Año 2021, número 01, enero 2022, es una publicación mensual editada por Ciudad Chilango, S.A. de C.V. con domicilio en Juan de la Barrera 112, Piso 2, Col. Condesa, Alcaldía Cuauhtémoc, C.P. 06140, Ciudad de México. Director Responsable: Rodrigo Javier Gaspar Sepúlveda. Certificado de Reserva de Derechos al Uso Exclusivo del Título No. 04-2016-103113190200-102; ISSN 1870-0616, ambos otorgados por el Instituto Nacional del Derecho de Autor. Certificado de Licitud de Título y Contenido 16853 otorgado por la Comisión Calificadora de Publicaciones y Revistas Ilustradas de la Secretaría de Gobernación. Distribuida a nivel nacional por: Alfesa Comercialización y logística S.A. de C.V. con domicilio en Corona No. 23-1 Col. Cervecería Modelo, Naucalpan de Juárez, Estado de México; en puestos de revistas por: Arredondo e hijos Distribuidora S.A. de C.V. Calle Turbide No. 18 Local D. Col. Centro, Cuauhtémoc, Ciudad de México; suscripciones del Interior por: QPN Monterrey, S.A. de C.V., Catamarca # 2129, Col. Residencial la Española, Monterrey, Nuevo León; y Eseycon S.A. de C.V., Av. Hidalgo #27, San Miguel Tototcingo Municipio de Acolman Edo. De Mexico. CDMX y Área Metropolitana. Este número se terminó de imprimir el 20 de diciembre de 2021, con un tiraje de 60,000 ejemplares. Los listados y demás datos comerciales contenidos en esta publicación son sólo de carácter informativo y los editores no asumen ninguna responsabilidad respecto de ellos. Prohibida su reproducción total o parcial, así como cualquier forma de almacenamiento o transmisión por ninguna forma o por ningún medio que no tenga permiso expreso de Capital Digital SAPI de C.V.



Travesías

Inspiración para viajeros

**LA
INSPIRACIÓN
NUNCA SE VIO
MEJOR.**

Travesías

Inspiración para viajeros

**SUSCRÍBETE
POR UN AÑO A
TRAVESÍAS**

suscripciones@travesiasmedia.com

esías

a viajeros

AYARIT + WHIST

UN POCO DE HISTORIA: CHILANGO Y SU PROYECTO EDUCATIVO

Tras una década como referente en la búsqueda de escuelas primarias, *Chilango* renueva su apuesta por el sector educativo a través de *Compás*, generando nuevas herramientas y recursos informativos para brindar contenidos de calidad a familias e instituciones.

Por Germán Paley



Cada enero lanzamos nuestra edición especial de escuelas, un referente inigualable para la búsqueda.

Desde hace más de diez años, en *Chilango* apostamos por la educación con el propósito de generar un espacio de referencia para el sector educativo. Hoy, a través de *Compás*, *Chilango* renueva su compromiso, elaborando herramientas y contenidos de calidad para familias e instituciones educativas.

Desde 2007, cada enero se publicaba un reportaje que reunía una selección de las mejores primarias de la ciudad. Al principio 40 primarias, luego 62, y año tras año el proyecto acercaba cada vez más instituciones a nuestras y nuestros lectores hasta llegar a la icónica edición de “Las 100 mejores escuelas”, un ranking anual impreso que desde 2011 reúne una selección de cien establecimientos educativos de alto nivel en el Valle de México.

En 2022, a través de *Compás* creamos un universo de recursos y herramientas en torno a la educación. Nuestro compromiso con el sector educativo se renueva y potencia para seguir ofreciendo contenidos de calidad.

A partir de 2020 buscamos abordar el tema de manera más amplia y brindar mayor información a las familias; decidimos diversificar las opciones para que nuestras y nuestros lectores tuvieran un acercamiento más personalizado con las instituciones, centrandó el proceso de búsqueda en sus necesidades y criterios personales. Así nació “La mejor escuela para ti”, hecha con una base de datos más confiable, certera y más personalizada, que permitiera una búsqueda “a la medida”.

Sabemos lo que significa buscar una escuela. Por eso *Chilango* año con año piensa cómo acompañarte de la mejor manera, actualizando y ampliando nuestros contenidos y recursos.

AL COMPÁS DE LA EDUCACIÓN: UNA MISIÓN QUE NO SE DETIENE

Compás traza nuevas formas y horizontes redefiniendo el alcance de la información, delineando otros acercamientos entre familias y escuelas.

Compás permite conexiones entre la comunidad educativa generando un entorno de contenidos confiables, herramientas poderosas de búsqueda y una base de datos digital que hace de nuestra plataforma un aliado infalible en el proceso de encontrar una escuela. Nos proponemos acompañar tanto a las familias como a las instituciones y ser un nexo a través de información precisa.

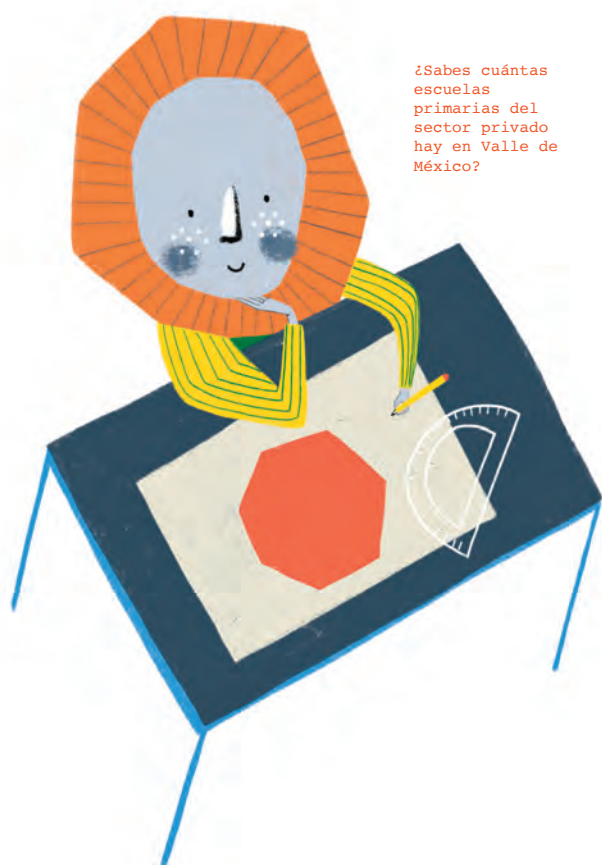

Según datos de la SEP en el Tercer Informe de Gobierno (SEP 2020-2021), en el Valle de México existen 7mil 823 escuelas particulares de educación básica.



INFORMACIÓN DE CALIDAD RESPALDADA POR DATOS Y ESPECIALISTAS

Nuestra plataforma digital *Compás: encuentra la escuela para ti* permite búsquedas personalizadas por filtros como colegiatura, zona, oferta académica, y arroja respuestas según variables cargadas por los usuarios, proporcionándote información clave para orientar tu búsqueda de la escuela ideal según las características requeridas.

Renovamos nuestro tradicional ranking para convertirnos en un asistente personalizado de búsqueda. Para 2022 hemos duplicado nuestra base de datos con 200 escuelas y seguimos ampliándola día a día. También incorporamos a nuestra base la categoría de escuelas inclusivas, a fin de atender un universo informativo cada vez más sensible a cuestiones como la accesibilidad y la inclusión de personas con discapacidad.

Entre las novedades hemos diseñado para ti junto con expertos una herramienta pedagógica para conocer los enfoques educativos que más se adaptan a la personalidad de tu peque, así como tus preferencias o requerimientos. Un despliegue visualmente sencillo, pero muy potente en su desarrollo, para darte la información y el acompañamiento que necesitas.



Plataforma digital

COMPÁS: UN UNIVERSO DE RECURSOS, HERRAMIENTAS Y CONTENIDOS EDUCATIVOS

En *Chilango* nuestra labor es continua. Siempre estamos pensando en maneras de generar nuevos contenidos y recursos, tanto para las familias como para las instituciones educativas. Aquí te hablamos más acerca de *Compás* y su universo de herramientas y publicaciones a tu alcance:



PLATAFORMA DIGITAL

www.compas.lat

Sitio único de búsqueda que te permitirá encontrar la escuela ideal de acuerdo con tus necesidades y expectativas.

Podrás hacer búsquedas a la medida a través de filtros en una base de datos creciente y actualizada.



COMPÁS: ENCUENTRA LA ESCUELA PARA TI

La publicación que estás leyendo en este momento es la guía de escuelas primarias más completa de la Ciudad de México, con información de 200 establecimientos educativos y contenidos actuales y de interés a cargo de especialistas para acompañarte con ideas y consejos.



TEST ENFOQUE EDUCATIVO

Esta herramienta fue diseñada por pedagogos, psicólogos y especialistas para que a través de diferentes preguntas puedas saber cuál es el enfoque educativo más apropiado para la personalidad e intereses de tu peque.



INFORMACIÓN AMPLIADA

Cada escuela en nuestro sitio web tiene la oportunidad de ampliar la información que pone a tu alcance a través de contenidos exclusivos en formato de video, fotografía y reportajes.

BRÚJULA

Escoger la escuela para tu peque es un proceso que toma tiempo y requiere atender múltiples dimensiones. Esta brújula te orientará en la búsqueda: aquí podrás ir marcando distintas características para saber en qué fijarte y tomar la mejor decisión, porque una decisión bien fundamentada se basa en todo lo que observas y en la información que puedes solicitar. Así, para facilitarte el proceso, aquí tendrás una guía de observación y una batería de preguntas que puedes hacer para conocer mejor la escuela y todas sus dimensiones (plan académico, socialización, etc.).



Cada impresión y detalle cuenta a la hora de escoger el ambiente escolar de tu peque. Pon atención y marca las cosas que ves.

Temas a explorar

La plática con la persona responsable de la institución educativa es tu oportunidad para informarte de su funcionamiento y conocer más a fondo su propuesta educativa en cuanto al plan académico, el entorno socioafectivo y las dinámicas organizacionales del día a día. Te recomendamos realizar las siguientes preguntas:

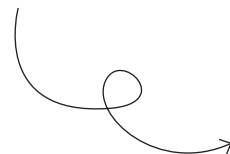

Académico

Observaciones

Edad para lectoescritura. Método de enseñanza	
Tiempo que deben estar sentados durante el día	
¿Cómo manejan a niños con periodos de atención cortos?	
¿Hay libros de texto? ¿Cuántos? ¿Cuál es su precio? ¿Cuándo se usan?	
¿Cómo se evalúa? ¿Con qué frecuencia hay exámenes? ¿Qué más se califica?	
¿Cómo buscan que salga el niño de la escuela? Perfil de egreso	
Horas y días que se espera que les dediquen a las tareas	
Inclusión y apoyo en dificultades de aprendizaje	

Socioemocional

Respuestas

¿Cómo se maneja la disciplina? ¿Qué se hace frente a incidentes leves, moderados y graves?	
¿Qué hacen si mi peque llora o tiene algún evento emocionalmente difícil?	
¿Cómo manejan las agresiones físicas y psicológicas, tanto del que agrede como del agredido?	
¿Es inclusiva? ¿Cómo se manejan las diferencias?	
Capacitación docente en temas socioemocionales	

Día con día

Respuestas

¿Cómo y cuándo se involucran los papás?	
Nutrición y lunch: ¿cómo es?	
Edades y procesos para el control de esfínteres	
Políticas sobre juguetes u objetos transicionales	
¿Qué festividades se celebran y cómo?	
Transporte escolar y seguridad en el transporte	
Medidas de seguridad y protocolos sanitarios dentro de la escuela	
Formas de comunicación escuela-casa	

Ambiente general

Respuestas

Niños contentos, activos, enganchados, en movimiento	
Equipo docente caminando por el espacio, dando clases frontales o sentados en el escritorio	
Supervisión en patio o recreos	
Interacción con niños llorando o desobedeciendo	
Ambiente ordenado y estructurado	

Observa a detalle lo siguiente:

Respuestas

¿Cómo están sentados, cómo están acomodados los escritorios?	
¿Se utilizan las instalaciones (laboratorios, makerspaces, salas de computación) de forma colaborativa? ¿Los niños se ven interesados?	
¿Hay niños solos en el patio o aislados?	
¿Trabajo individual o en equipo?	
¿Ambiente ordenado, limpio, con evidencias del aprendizaje?	
¿Baños limpios, seguros, adecuados a la edad, privados?	

KIT DE BÚSQUEDA COMPÁS

Esta sección te dará recursos
para acompañar tu proceso
de búsqueda y facilitarte
el uso de la herramienta.

¿CÓMO SE USA COMPÁS?

Compás es una guía que se divide en cuatro partes:

Un **kit de búsqueda** con contenidos que funcionan como caja de herramientas que te resultarán de utilidad en tu búsqueda de escuela.

El dossier **“Escuelas en corto. Descúbrelas”**, donde podrás conocer mucho más de algunas de las escuelas de la guía.

Una zona con **lecturas de temáticas** relacionadas con este momento en que te encuentras.

La **guía de escuelas de la A a la Z**, con toda la información de 200 instituciones.

¿CÓMO PUEDO NAVEGAR POR LA GUÍA DE ESCUELAS?

En el kit de búsqueda encontrarás tres índices distintos para recorrer la guía según tus intereses y necesidades a partir de tres posibles entradas: por zona (página 18), por importe de colegiatura (página 20) o por el modelo educativo (página 22).



página 18



página 20



página 22

¿QUÉ INFORMACIÓN DE LA ESCUELA ENCUENTRO EN LA GUÍA?

En la guía de escuelas de la A a la Z encontrarás 200 instituciones ordenadas alfabéticamente con toda la información sobre colegiatura, zona, enfoque educativo, actividades y más. En cada página encontrarás dos escuelas y en la ficha de cada una tendrás toda la información organizada de manera clara, con íconos de fácil identificación para facilitar la búsqueda. Para entender cada ícono hay un menú, donde podrás encontrar su significado a medida que recorras la guía.



POR ZONAS

Iconografía



Centro



Norte



Sur



Oriente



Poniente



Estado de México

→ Centro

- 54 Buckingham School
- 55 Centro Educativo Infantil Andersen
- 56 Centro Educativo JEEB
- 63 Colegio Best
- 71 Colegio Del Valle
- 74 Colegio Federico Salvador A.C
- 75 Colegio Fernando de Magallanes
- 84 Colegio México Roma
- 88 Colegio Nueva Infancia
- 89 Colegio Nuevo Continente
- 93 Colegio Porvenir (Primaria)
- 101 Colegio Williams
- 106 Escuela Berta Von Glümer
- 107 Escuela Manuel Acosta
- 108 Escuela Mexicana Americana
- 108 Escuela Mexicana del Valle
- 109 Escuela México Nuevo
- 115 Greenland Panamerican School
- 118 IDEA
- 121 Instituto Aberdeen
- 128 Instituto Miguel Ángel
- 130 Instituto Nueva Generación
- 131 Instituto Renacimiento A.C.
- 132 Instituto Simón Bolívar de Popocatepetl
- 133 ITYC
- 135 Jules Verne School
- 135 Kent Grupo Educativo
- 140 Metropolitana "La Luz"

- 142 Montessori de la Condesa
- 146 Primaria Colegio Simón Bolívar, La Salle Galicia
- 147 Queen Mary School
- 150 Universidad Motolinía Primaria

→ Norte

- 65 Colegio Bonampak
- 70 Colegio del Pilar
- 70 Colegio del Tepeyac
- 76 Colegio Francés Hidalgo
- 77 Colegio Guadalupe, S.C.
- 93 Colegio Qumma Bilingüe
- 107 Escuela Londres
- 129 Instituto Miravalle North Hills
- 130 Instituto Ovalle Monday
- 134 Juan Ramón Jiménez
- 138 La Salle-Escuela Cristóbal Colón
- 145 Preescolar y Primaria "Estrella de la Mañana"
- 151 Villa Educativa

→ Sur

- 52 Algari: Instituto Ludens
- 53 ASHMONT SCHOOL
- 53 Avalon International School
- 54 Centro Educativo Chaplin SC

- 55 Centro Educativo Eca
- 59 Colegio Alejandro Guillot
- 61 Colegio Alemán Alexander von Humboldt - Campus Sur (Xochimilco)
- 62 Colegio Beaumont
- 65 Colegio Bilingüe Quetzal
- 69 Colegio del Bosque
- 71 Colegio del Valle de México
- 74 Colegio Europeo de México Robert Schuman
- 76 Colegio Franco Español
- 78 Colegio Heraldos de México
- 79 Colegio La Paz
- 81 Colegio Leonardo da Vinci
- 82 Colegio Madrid, A.C.
- 82 Colegio Mahatma Gandhi
- 83 Colegio Maren Kids
- 85 Colegio Mi Nación
- 86 Colegio Moderno Windsor
- 87 Colegio Montessori Colomba
- 87 Colegio Mossier
- 88 Colegio New South Wales
- 90 Colegio Olinca - Plantel Periférico
- 91 Colegio Oliverio Cromwell - Plantel Coyoacán
- 91 Colegio Oliverio Cromwell - Plantel Tlalpan
- 92 Colegio Oliverio Cromwell - Plantel Xochimilco
- 95 Colegio Sagrado Corazón México
- 95 Colegio Sharon Christa Mc Auliffe
- 96 Colegio Skinner S.C.
- 97 Colegio Téifaros, S.C.
- 97 Colegio Tekax
- 100 Colegio William Shakespeare
- 102 Colegio Zentli
- 102 Colegio Zuckerman
- 109 Escuela Picasso
- 110 Escuela Primaria Dr. Juan Palomo Martínez
- 110 Escuela SáyDI
- 113 Escuela Teceltican
- 113 Great Union Institute
- 114 Green Hills School San Jerónimo
- 115 Grupo Escolar Casa Verde

117 HWS Liberty
 118 IMPA (Instituto
 María P. de Alvarado)
 119 Ing. Manuel Sandoval Vallarta
 123 Instituto Cultural AC
 124 Instituto Cultural Ahatzin
 124 Instituto de Estudios
 Básicos Amado Nervo
 133 Instituto Tlalpan
 139 Liceo Acoxa de Coapa S.C.
 141 Montessori del Pedregal
 149 The Lord Bertrand
 Russell School

→ Oriente

52 Abraham Castellanos
 59 Colegio Alejandro Tassoni
 69 Colegio de Oriente
 81 Colegio Las Américas
 98 Colegio Tennessee S.C.
 105 Escuela Activa
 123 Instituto Andersen

→ Poniente

56 Centro Escolar Lancaster
 58 Colegio 10 de Mayo
 61 Colegio Alexander Bain
 64 Colegio Bilbao
 64 Colegio Bilingüe Ciprés
 66 Colegio Chimalistac
 67 Colegio Ciudad de México
 – Plantel Polanco
 67 Colegio Columbia A.C.
 73 Colegio Eugenio De Mazenod
 77 Colegio Francés del Pedregal
 79 Colegio Internacional
 de México
 80 Colegio La Raza
 80 Colegio Lakeside
 83 Colegio Merici
 90 Colegio Olinca
 – Plantel Altavista
 94 Colegio Romera
 96 Colegio Simón Bolívar A.C.
 98 Colegio Trilingüe
 Pedro Ma. Anaya

99 Colegio Vermont
 99 Colegio Von Glümer
 101 Colegio Yaocalli
 103 Comunidad Educativa Owen
 104 Cumbres International School
 – Lomas
 104 Cumbres International School
 – México
 105 Escuela Ameyalli
 112 Escuela Sierra Nevada Lomas
 117 Highlands International
 School México
 122 Instituto Alexander Bain
 126 Instituto Jaime Sabines
 126 Instituto Jan Amos
 127 Instituto La Paz
 128 Instituto Luis Vives, A.C.
 131 Instituto Rosner
 137 Kuruwi Primaria
 138 La Salle de Seglares
 139 Liceo Franco-Mexicano, A.C.
 140 Lomas Hill School
 143 Nueva Escuela Justo Sierra Ac
 143 Oxford México School
 144 Peterson Schools
 – Campus Cuajimalpa
 144 Peterson Schools
 – Campus Pedregal
 145 Pinecrest International
 School
 146 Queen Elizabeth School
 148 Rootland School
 149 The Churchill School & College
 150 United Kingdom Academy
 151 Westhill Institute

→ Estado de México

57 Centro Escolar Patria
 57 Centro Escolar Zamá
 58 Colegio Albert Einstein
 60 Colegio Alemán Alexander von
 Humboldt – Campus Norte
 (Lomas Verdes)
 60 Colegio Alemán Alexander von
 Humboldt – Campus Poniente
 (La Herradura)
 62 Colegio Baden Powell
 63 Colegio Bécquer

66 Colegio Citlalli
 68 Colegio Cristóbal Colón
 68 Colegio de Los Reyes
 72 Colegio Didacta
 72 Colegio El Roble
 73 Colegio Emile Durkheim
 75 Colegio Florencia
 78 Colegio Humanista
 Mexicano S.C
 84 Colegio Meyalli
 85 Colegio Miguel Hidalgo
 86 Colegio Miraflores
 89 Colegio Octavio Paz
 92 Colegio Piave
 94 Colegio Rosas de
 la Infancia, S.C.
 100 Colegio Weikart
 103 Comunidad Educativa
 Nobel de la Paz
 106 Escuela Anne Sullivan
 111 Escuela Sierra Nevada
 – Esmeralda
 111 Escuela Sierra Nevada
 – Interlomas
 112 Escuela Sierra Nevada
 – San Mateo
 114 Green Hills School
 Rancho San Juan
 116 Grupo Escolar TEB
 116 Hezi
 119 Innova Schools Coacalco
 120 Innova Schools
 Cuautitlán Izcalli
 120 Innova Schools Ecatepec
 121 Innova Schools Tultepec
 122 Instituto Acatitlán
 125 Instituto Educación y Patria
 125 Instituto Ellen Key
 127 Instituto Jean Piaget
 129 Instituto North Williams
 132 Instituto Thomas Jefferson
 – Campus Zona Esmeralda
 134 Jardín de niños La Salle
 136 Kipling – Campus Esmeralda
 136 Kipling – Campus Satélite
 137 LIKS
 141 Moderno Tepeyac
 142 Myschool/ Redmount
 147 Ricardo Flores Magón
 148 Sistema Educativo Copán

POR COLEGIATURA

Iconografía

1

\$1,000 a \$3,000

2

\$3,001 a \$6,000

3

\$6,001 a \$9,000

4

\$9,001 a \$12,000

5

\$12,001 a \$15,000

6

\$15,001 a \$20,000

→ \$1,000 a \$3,000

- 52 Abraham Castellanos
- 54 Buckingham School
- 55 Centro Educativo Infantil Andersen
- 58 Colegio 10 de Mayo
- 58 Colegio Albert Einstein
- 59 Colegio Alejandro Tassoni
- 65 Colegio Bonampak
- 68 Colegio de Los Reyes
- 69 Colegio de Oriente
- 72 Colegio Didacta
- 75 Colegio Florencia
- 78 Colegio Humanista Mexicano S.C
- 80 Colegio La Raza
- 81 Colegio Leonardo da Vinci
- 84 Colegio Meyalli
- 87 Colegio Mossier
- 100 Colegio William Shakespeare
- 102 Colegio Zentli
- 102 Colegio Zuckerman
- 103 Comunidad Educativa Nobel de la Paz
- 107 Escuela Londres
- 110 Escuela Primaria Dr. Juan Palomo Martínez
- 115 Grupo Escolar Casa Verde
- 119 Ing. Manuel Sandoval Vallarta
- 125 Instituto Educación y Patria
- 127 Instituto Jean Piaget
- 134 Juan Ramón Jiménez

- 138 La Salle-Escuela Cristóbal Colón
- 147 Ricardo Flores Magón

→ \$3,001 a \$6,000

- 53 Algari: Instituto Ludens
- 55 Centro Educativo Eca
- 56 Centro Escolar Lancaster
- 57 Centro Escolar Zamá
- 62 Colegio Beaumont
- 63 Colegio Bécquer
- 63 Colegio Best
- 64 Colegio Bilingüe Ciprés
- 65 Colegio Bilingüe Quetzal
- 66 Colegio Citlalli
- 69 Colegio del Bosque
- 70 Colegio del Tepeyac
- 71 Colegio Del Valle
- 71 Colegio del Valle de México
- 73 Colegio Emile Durkheim
- 74 Colegio Europeo de México Robert Schuman
- 74 Colegio Federico Salvador A.C
- 75 Colegio Fernando de Magallanes
- 76 Colegio Francés Hidalgo
- 81 Colegio Las Américas
- 83 Colegio Maren Kids
- 84 Colegio México Roma
- 85 Colegio Mi Nación

- 85 Colegio Miguel Hidalgo
- 86 Colegio Moderno Windsor
- 88 Colegio Nueva Infancia
- 89 Colegio Octavio Paz
- 91 Colegio Oliverio Cromwell - Plantel Coyoacán
- 91 Colegio Oliverio Cromwell, - Plantel Tlalpan
- 92 Colegio Oliverio Cromwell, - Plantel Xochimilco
- 92 Colegio Piave
- 93 Colegio Porvenir (Primaria)
- 93 Colegio Qumma Bilingüe
- 94 Colegio Rosas de la Infancia, S.C.
- 95 Colegio Sharon Christa Mc Auliffe
- 96 Colegio Skinner S.C.
- 97 Colegio Tekax
- 98 Colegio Tennessee S.C.
- 98 Colegio Trilingüe Pedro Ma. Anaya
- 103 Comunidad Educativa Owen
- 105 Escuela Activa
- 107 Escuela Manuel Acosta
- 109 Escuela México Nuevo
- 109 Escuela Picasso
- 110 Escuela SÁyDI
- 113 Escuela Teceltican
- 116 Grupo Escolar TEB
- 117 HWS Liberty
- 118 IDEA
- 118 IMPA (Instituto María P. de Alvarado)
- 119 Innova Schools Coacalco
- 120 Innova Schools Cuautitlán Izcalli
- 120 Innova Schools Ecatepec
- 121 Innova Schools Tultepec
- 122 Instituto Acatitlan
- 123 Instituto Andersen
- 123 Instituto Cultural AC
- 124 Instituto Cultural Ahatzin
- 124 Instituto de Estudios Básicos Amado Nervo
- 125 Instituto Ellen Key
- 126 Instituto Jaime Sabines
- 128 Instituto Luis Vives, A.C.
- 129 Instituto Miravalle North Hills

130 Instituto Nueva Generación
 130 Instituto Ovalle Monday
 131 Instituto Renacimiento A.C.
 139 Liceo Acoxa de Coapa S.C.
 140 Metropolitana "La Luz"
 141 Moderno Tepeyac
 143 Nueva Escuela Justo Sierra Ac
 145 Preescolar y Primaria
 "Estrella de la Mañana"
 146 Primaria Colegio Simón Bolívar,
 La Salle Galicia
 150 The Lord Bertrand
 Russell School
 149 Universidad Motolinía Primaria

→ **\$6,001 a \$9,000**

52 ASHMONT SCHOOL
 53 Avalon International School
 54 Centro Educativo
 Chaplin SC
 56 Centro Educativo JEEB
 57 Centro Escolar Patria
 59 Colegio Alejandro Guillot
 62 Colegio Baden Powell
 67 Colegio Columbia A.C
 68 Colegio Cristóbal Colón
 70 Colegio del Pilar
 76 Colegio Franco Español
 77 Colegio Guadalupe, S.C.
 78 Colegio Heraldos de México
 79 Colegio La Paz
 80 Colegio Lakeside
 82 Colegio Madrid, A.C.
 82 Colegio Mahatma Gandhi
 87 Colegio Montessori Colomba
 88 Colegio New South Wales
 89 Colegio Nuevo Continente
 95 Colegio Sagrado
 Corazón México
 96 Colegio Simón Bolívar A.C.
 97 Colegio Téifaros, S.C.
 100 Colegio Weikart
 101 Colegio Williams
 106 Escuela Berta Von Glümer
 108 Escuela Mexicana Americana
 113 Great Union Institute
 115 Greenland Panamerican
 School

116 Hezi
 121 Instituto Aberdeen
 126 Instituto Jan Amos
 127 Instituto La Paz
 129 Instituto North Williams
 131 Instituto Rosner
 132 Instituto Simón Bolívar
 de Popocatépetl
 133 Instituto Tlalpan
 133 ITYC
 134 Jardín de niños La Salle
 135 Jules Verne School
 135 Kent Grupo Educativo
 138 La Salle de Seglares
 146 Queen Elizabeth School
 147 Queen Mary School
 148 Sistema Educativo Copán
 150 United Kingdom Academy
 151 Villa Educativa
 151 Westhill Institute

→ **\$9,001 a \$12,000**

61 Colegio Alexander Bain
 64 Colegio Bilbao
 66 Colegio Chimalistac
 77 Colegio Francés
 del Pedregal
 83 Colegio Merici
 86 Colegio Miraflores
 94 Colegio Romera
 99 Colegio Vermont
 99 Colegio Von Glümer
 105 Escuela Ameyalli
 106 Escuela Anne Sullivan
 108 Escuela Mexicana del Valle
 114 Green Hills School
 Rancho San Juan
 114 Green Hills School
 San Jerónimo
 117 Highlands International
 School México
 122 Instituto Alexander Bain
 136 Kipling Campus Satélite
 137 Liceo Franco-Mexicano, A.C.
 139 LIKS
 141 Montessori de la Condesa
 142 Montessori del Pedregal
 142 Myschool / Redmount

148 Rootland School
 149 The Churchill School & College

→ **\$12,001 a \$15,000**

67 Colegio Ciudad de México
 - Plantel Polanco
 72 Colegio El Roble
 73 Colegio Eugenio De Mazenod
 79 Colegio Internacional
 de México
 90 Colegio Olinca Plantel Altavista
 90 Colegio Olinca Plantel Periférico
 101 Colegio Yaocalli
 104 Cumbres International School
 - Lomas
 104 Cumbres International School
 - México
 111 Escuela Sierra Nevada
 Esmeralda
 111 Escuela Sierra Nevada
 Interlomas
 112 Escuela Sierra Nevada Lomas
 112 Escuela Sierra Nevada San Mateo
 128 Instituto Miguel Ángel
 136 Kipling Campus Esmeralda
 137 Kuruwi Primaria
 140 Lomas Hill School
 143 Oxford México School
 144 Peterson Schools
 - Campus Pedregal

→ **\$15,001 a \$20,000**

60 Colegio Alemán Alexander von
 Humboldt - Campus Norte
 (Lomas Verdes)
 60 Colegio Alemán Alexander von
 Humboldt - Campus Poniente
 (La Herradura)
 61 Colegio Alemán Alexander
 von Humboldt - Campus Sur
 (Xochimilco)
 132 Instituto Thomas Jefferson
 - Campus Zona Esmeralda
 144 Peterson Schools
 - Campus Cuajimalpa
 145 Pinecrest International School

POR ENFOQUE

Iconografía



Alto rendimiento



Bicultural



Constructivista



Humanista



Escuela inclusiva



Montessori



Tradicional

Si quieres conocer más sobre cada enfoque educativo,
puedes leer la nota en la pág. XX

→ Alto rendimiento

- 54 Centro Educativo Chaplin SC
- 68 Colegio de Los Reyes
- 75 Colegio Francés Hidalgo
- 77 Colegio Guadalupe, S.C.
- 81 Colegio Leonardo da Vinci
- 82 Colegio Madrid, A.C.
- 84 Colegio México Roma
- 86 Colegio Miraflores
- 100 Colegio Weikart
- 104 Cumbres International School Lomas
- 104 Cumbres International School México
- 106 Escuela Berta Von Glümer
- 118 IMPA (Instituto María P. de Alvarado)
- 128 Instituto Miguel Ángel
- 129 Instituto North Williams
- 133 ITYC
- 134 Jardín de niños La Salle
- 135 Jules Verne School
- 136 Kipling Campus Esmeralda
- 137 Kuruwi Primaria
- 145 Pinecrest International School

→ Bicultural

- 52 ASHMONT SCHOOL

- 63 Colegio Best
- 67 Colegio Columbia A.C
- 68 Colegio de Los Reyes
- 69 Colegio del Bosque
- 75 Colegio Francés Hidalgo
- 80 Colegio Lakeside
- 82 Colegio Madrid, A.C.
- 85 Colegio Mi Nación
- 93 Colegio Qumma Bilingüe
- 94 Colegio Romera
- 95 Colegio Sharon Christa Mc Auliffe
- 96 Colegio Simón Bolívar A.C.
- 114 Green Hills School Rancho San Juan
- 114 Green Hills School San Jerónimo
- 118 IMPA (Instituto María P. de Alvarado)
- 127 Instituto La Paz
- 128 Instituto Miguel Ángel
- 129 Instituto Miravalle North Hills
- 134 Jardín de niños La Salle
- 135 Jules Verne School
- 136 Kipling Campus Satélite
- 138 La Salle de Seglares
- 145 Pinecrest International School
- 151 Villa Educativa
- 151 Westhill Institute

→ Constructivista

- 52 Abraham Castellanos
- 53 Algari: Instituto Ludens
- 53 Avalon International School
- 54 Buckingham School
- 55 Centro Educativo Eca
- 55 Centro Educativo Infantil Andersen
- 56 Centro Educativo JEEB
- 56 Centro Escolar Lancaster
- 57 Centro Escolar Zamá
- 58 Colegio 10 de Mayo
- 58 Colegio Albert Einstein
- 59 Colegio Alejandro Guillot
- 60 Colegio Alemán Alexander von Humboldt - Campus Norte (Lomas Verdes)
- 60 Colegio Alemán Alexander von Humboldt - Campus Poniente (La Herradura)
- 61 Colegio Alemán Alexander von Humboldt - Campus Sur (Xochimilco)
- 61 Colegio Alexander Bain
- 62 Colegio Baden Powell
- 62 Colegio Beaumont
- 63 Colegio Bécquer
- 64 Colegio Bilbao
- 64 Colegio Bilingüe Ciprés
- 65 Colegio Bonampak
- 66 Colegio Chimalistac
- 66 Colegio Citlalli
- 67 Colegio Ciudad de México Plantel Polanco
- 68 Colegio de Los Reyes
- 69 Colegio de Oriente
- 71 Colegio del Valle de México
- 72 Colegio Didacta
- 72 Colegio El Roble
- 73 Colegio Emile Durkheim
- 73 Colegio Eugenio De Mazenod
- 74 Colegio Europeo de México Robert Schuman
- 75 Colegio Fernando de Magallanes
- 77 Colegio Francés del Pedregal
- 75 Colegio Francés Hidalgo
- 76 Colegio Franco Español
- 77 Colegio Guadalupe, S.C.

78	Colegio Humanista Mexicano S.C	106	Escuela Berta Von Glümer	136	Kipling Campus Esmeralda
79	Colegio Internacional de México	107	Escuela Londres	136	Kipling Campus Satélite
80	Colegio Lakeside	107	Escuela Manuel Acosta	137	Kuruwi Primaria
81	Colegio Las Américas	108	Escuela Mexicana Americana	138	La Salle de Seglares
82	Colegio Madrid, A.C.	108	Escuela Mexicana del Valle	137	LIKS
82	Colegio Mahatma Gandhi	109	Escuela México Nuevo	140	Lomas Hill School
83	Colegio Maren Kids	109	Escuela Picasso	140	Metropolitana "La Luz"
83	Colegio Merici	110	Escuela Primaria Dr. Juan Palomo Martínez	142	Myschool/ Redmount
84	Colegio México Roma	113	Great Union Institute	143	Nueva Escuela Justo Sierra Ac
85	Colegio Mi Nación	115	Greenland Panamerican School	144	Peterson Schools Campus Cuajimalpa
85	Colegio Miguel Hidalgo	115	Grupo Escolar Casa Verde	144	Peterson Schools Campus Pedregal
86	Colegio Moderno Windsor	116	Grupo Escolar TEB	147	Queen Mary School
87	Colegio Mossier	117	HWS Liberty	148	Rootland School
89	Colegio Nuevo Continente	118	IDEA	149	The Churchill School & College
91	Colegio Oliverio Cromwell Plantel Coyoacán	119	Ing. Manuel Sandoval Vallarta	151	Villa Educativa
91	Colegio Oliverio Cromwell, Plantel Tlalpan	119	Innova Schools Coacalco	151	Westhill Institute
92	Colegio Oliverio Cromwell, Plantel Xochimilco	120	Innova Schools Cuautitlán Izcalli		
92	Colegio Piave	120	Innova Schools Ecatepec		
93	Colegio Porvenir (Primaria)	121	Innova Schools Tultepec		
94	Colegio Romera	121	Instituto Aberdeen	→	Humanista
94	Colegio Rosas de la Infancia, S.C.	122	Instituto Acatitlán	53	Algari: Instituto Ludens
95	Colegio Sagrado Corazón México	122	Instituto Alexander Bain	54	Centro Educativo Chaplin SC
95	Colegio Sharon Christa Mc Auliffe	123	Instituto Andersen	55	Centro Educativo Eca
96	Colegio Skinner S.C.	123	Instituto Cultural AC	55	Centro Educativo Infantil Andersen
97	Colegio Téifaros, S.C.	124	Instituto Cultural Ahatzin	56	Centro Educativo JEEB
97	Colegio Tekax	124	Instituto de Estudios Básicos Amado Nervo	57	Centro Escolar Patria
99	Colegio Vermont	125	Instituto Educación y Patria	58	Colegio Albert Einstein
99	Colegio Von Glümer	126	Instituto Jaime Sabines	62	Colegio Baden Powell
100	Colegio Weikart	126	Instituto Jan Amos	65	Colegio Bilingüe Quetzal
100	Colegio William Shakespeare	127	Instituto Jean Piaget	66	Colegio Chimalistac
101	Colegio Williams	127	Instituto La Paz	66	Colegio Citlalli
102	Colegio Zentli	128	Instituto Luis Vives, A.C.	68	Colegio de Los Reyes
103	Comunidad Educativa Nobel de la Paz	128	Instituto Miguel Ángel	70	Colegio del Pilar
103	Comunidad Educativa Owen	129	Instituto Miravalle North Hills	70	Colegio del Tepeyac
104	Cumbres International School Lomas	130	Instituto Nueva Generación	71	Colegio Del Valle
104	Cumbres International School México	130	Instituto Ovalle Monday	73	Colegio Eugenio de Mazenod
105	Escuela Activa	131	Instituto Rosner	77	Colegio Francés del Pedregal
105	Escuela Ameyalli	132	Instituto Simón Bolívar de Popocatepetl	75	Colegio Francés Hidalgo
106	Escuela Anne Sullivan	132	Instituto Thomas Jefferson Campus Zona Esmeralda	77	Colegio Guadalupe, S.C.
		133	Instituto Tlalpan	78	Colegio Humanista Mexicano S.C
		133	ITYC	79	Colegio La Paz
		134	Juan Ramón Jiménez	80	Colegio La Raza
		135	Jules Verne School	80	Colegio Lakeside
		135	Kent Grupo Educativo	81	Colegio Leonardo da Vinci
				82	Colegio Madrid, A.C.
				82	Colegio Mahatma Gandhi

Cont. Humanista

83 Colegio Merici
 84 Colegio México Roma
 84 Colegio Meyalli
 86 Colegio Moderno Windsor
 87 Colegio Mossier
 88 Colegio New South Wales
 89 Colegio Octavio Paz
 90 Colegio Olinca Plantel Altavista
 90 Colegio Olinca Plantel Periférico
 94 Colegio Romera
 94 Colegio Rosas de la Infancia, S.C.
 95 Colegio Sagrado Corazón México
 95 Colegio Sharon Christa Mc Auliffe
 99 Colegio Vermont
 99 Colegio Von Glümer
 101 Colegio Yaocalli
 102 Colegio Zentli
 104 Cumbres International School Lomas
 104 Cumbres International School México
 105 Escuela Activa
 108 Escuela Mexicana Americana
 108 Escuela Mexicana del Valle
 109 Escuela México Nuevo
 109 Escuela Picasso
 110 Escuela S&YDI
 111 Escuela Sierra Nevada Esmeralda
 111 Escuela Sierra Nevada Interlomas
 122 Escuela Sierra Nevada Lomas
 122 Escuela Sierra Nevada San Mateo
 113 Escuela Teceltican
 113 Great Union Institute
 114 Green Hills School Rancho San Juan
 114 Green Hills School San Jerónimo
 115 Greenland Panamerican School
 115 Grupo Escolar Casa Verde
 116 Hezi
 117 HWS Liberty
 122 Instituto Acatitlán
 124 Instituto Cultural Ahatzin

125 Instituto Educación y Patria
 125 Instituto Ellen Key
 126 Instituto Jaime Sabines
 127 Instituto Jean Piaget
 127 Instituto La Paz
 128 Instituto Luis Vives, A.C.
 128 Instituto Miguel Ángel
 129 Instituto Miravalle North Hills
 133 Instituto Tlalpan
 133 ITC
 134 Jardín de niños La Salle
 135 Jules Verne School
 136 Kipling Campus Esmeralda
 136 Kipling Campus Satélite
 137 Kuruwi Primaria
 138 La Salle-Escuela Cristóbal Colón
 139 Liceo Franco-Mexicano, A.C.
 140 Metropolitana "La Luz"
 141 Moderno Tepeyac
 145 Primaria Colegio Simón Bolívar, La Salle Galicia
 146 Queen Elizabeth School
 147 Ricardo Flores Magón
 148 Sistema Educativo Copán
 149 The Lord Bertrand Russell School
 150 United Kingdom Academy
 150 Universidad Motolinía Primaria

→ **Escuela inclusiva**

53 Algari: Instituto Ludens
 54 Centro Educativo Chaplin SC
 58 Colegio Albert Einstein
 68 Colegio de Los Reyes
 75 Colegio Francés Hidalgo
 81 Colegio Leonardo da Vinci
 82 Colegio Madrid, A.C.
 87 Colegio Mossier
 95 Colegio Sharon Christa Mc Auliffe
 99 Colegio Von Glümer
 100 Colegio William Shakespeare
 125 Instituto Educación y Patria
 128 Instituto Miguel Ángel
 129 Instituto Miravalle North Hills
 136 Kipling Campus Esmeralda
 136 Kipling Campus Satélite

142 Myschool/ Redmount

→ **Montessori**

87 Colegio Montessori Colomba
 142 Montessori de la Condesa
 141 Montessori del Pedregal
 142 Myschool/ Redmount

→ **Tradicional**

59 Colegio Alejandro Tassoni
 68 Colegio Cristóbal Colón
 75 Colegio Fernando de Magallanes
 78 Colegio Heraldos de México
 80 Colegio La Raza
 84 Colegio Meyalli
 88 Colegio Nueva Infancia
 89 Colegio Nuevo Continente
 93 Colegio Porvenir (Primaria)
 97 Colegio Téifaros, S.C.
 98 Colegio Trilingüe Pedro Ma. Anaya
 99 Colegio Von Glümer
 118 IMPA (Instituto María P. de Alvarado)
 131 Instituto Renacimiento A.C.
 133 Instituto Tlalpan
 139 Liceo Acoxpa de Coapa S.C.
 143 Oxford México School
 145 Primaria Colegio Simón Bolívar, La Salle Galicia
 150 Universidad Motolinía Primaria

JORGE MUÑOZ CASTRO
DE ASTRID Y GASTÓN PERU
EN MONTERREY

müi

un proyecto de
PALADAR

6 SEPTEMBER 2021

Muchas gracias al chef Jorge Muñoz Castro de Astrid & Gastón, a nuestros patrocinadores, aliados y, por supuesto a todos los comensales que formaron parte de la sexta edición de müi.

NOS VEMOS EN 2022.

Astrid & Gastón

V O L V O

— CERVEZA MEXICANA —

BOCANEGRA



CLUB PREMIER

Ci

O
ProEpta

gallantdale

müi.lat

@müi.paladar

hola@müi.lat

iS.O.S.!

LÍNEA DE EMERGENCIA ANTES DE INICIAR LA BÚSQUEDA

Conversamos con la pedagoga y asesora de crianza Karen Zaltzman para que nos comparta algunas ideas que te serán de gran ayuda.

Por Andrea Mireille

¡Hay tantas opciones! ¿Qué camino seguir para tomar una decisión?

KZ: Según mi experiencia, el primer criterio debe ser la zona. Ninguna escuela, por maravillosa que sea, merece que tus peques pasen en el auto o transporte más de media hora. Ya después de eso se puede pensar en el enfoque de enseñanza, ya sea humanista, constructivista (como las escuelas Waldorf o el método Montessori) o tradicional. El costo de la colegiatura también hay que tenerlo en cuenta, pues es importante, aunque no definitivo.

¿Cuáles son las consideraciones con relación al precio?

KZ: Si debes hacer un gran esfuerzo para pagar, eso va a generar muchísimo estrés. Por ninguna educación vale la pena pasar por eso. Recomendando escoger un máximo de cinco opciones dentro de los parámetros alcanzables y entre ellas elegir.

¿Qué otros aspectos deben contemplarse?

KZ: Es vital conocer los espacios y cómo ponen en práctica el método que ofrecen. Se termina de decidir yendo a conocer las escuelas: platica con el personal es-

colar sobre cuestiones que para ti sean prioritarias, por ejemplo, cómo manejan berrinches u otros conflictos o cuáles son las dinámicas de enseñanza.

¿Qué tan determinante es la elección para el desarrollo de mis peques?

KZ: El futuro no lo define asistir a una escuela de alto nivel. Si en casa tus peques reciben estímulos constantemente, seguro van a poder aprovechar esas herramientas para aprender en cualquier escuela. Lo más importante es considerar a los niños como individuos y que su educación incluya arte y educación física para un crecimiento pleno.

¿Qué pasa si a mi peque no le gusta la escuela que elegí o a él no le funciona?

KZ: No todas las escuelas son para todos... y eso está bien. Hoy sabemos que hay infinidad de caminos y todos pueden ser igual de plenos y felices. Hay muchas formas de llegar a eso: el colegio es importante, pero no determinante. No hay que dejarle todo a la escuela; la educación escolar es solo una parte de nuestra formación como personas.



Chilango

LA CDMX ES INIGUALABLE

TIENE UNA OFERTA CULTURAL ÚNICA Y VIBRANTE A TODA HORA



**¿QUIERES SABER QUÉ HACER
O DESCUBRIR NUEVAS FORMAS DE CONOCERLA?**

CHILANGO ES LA GUÍA DE LA CIUDAD. ARTE, CULTURA, GASTRONOMÍA,
BARES, FESTIVALES Y MUCHO MÁS.

TODA LA INFO ACTUALIZADA EN **CHILANGO.COM**
CADA MES CON UNA SELECCIÓN DE LO MEJOR
PARA VIVIR LA CIUDAD AL MÁXIMO.

A TU MANERA

¿Eres de quienes creen que existe la mejor escuela? ¿Les has preguntado a familiares y amigos adónde convendría enviar a tu peque? ¿Hay días en los que sientes que jamás darás con la escuela indicada?

No te abrumes; la búsqueda es un proceso personal y toma su tiempo. Por eso es mejor armarse de paciencia. Aquí te compartimos un brevísimo cuestionario que te permitirá descubrir qué tipo de búsqueda es la más apropiada para ti.

1) Cuando pienso en cómo llevar a mi hijo a la escuela...

- A** Lo llevo de la mano caminando despacito
- B** Lo mando en el transporte a una escuela prestigiosa
- C** Conduzco lo que haga falta para dejarlo en un colegio en el que sea feliz

2) Mi peor pesadilla es...

- A** Llegar tarde a dejar a mi peque por culpa del tráfico
- B** No poder cubrir los gastos de la escuela que me interesa
- C** Que mi peque sienta incomodidad en el aula

3) Si la búsqueda de escuela fuera un objeto sería...

- A** Un automóvil
- B** Una calculadora
- C** Una llave

4) Para mí la escuela ideal es...

- A** Un lugar no muy alejado de casa
- B** Un espacio que garantice el futuro de mi peque
- C** Un camino para el desarrollo de mi peque a través del aprendizaje

Nunca olvides que quien busca ¡encuentra!

Si tuviste más respuestas...



Tu búsqueda está relacionada con las distancias y los tiempos de trayecto a la escuela. Ve a la **página 18** y usa el índice por zona, que te será útil para encontrar instituciones cercanas.



Tu prioridad se orienta a la dimensión material, así que puedes probar el índice por colegiatura para buscar según rangos; ve a la **página 20**.



Tu foco está puesto en las formas de enseñanza; puedes usar el índice por enfoque educativo de la **página 22**.

Si tuviste respuestas variadas, te sugerimos combinar los distintos índices para entrar a la guía desde sus múltiples posibilidades y también ver lo que tiene que decirte una especialista en la **página 26**.

PANORAMA ESCOLAR

Una publicación especializada para directivos y administrativos de instituciones primarias **con toda la actualidad sobre el mundo educativo del Valle de México.**

¡Adquiérelo aquí!



COMPÁS
Encuentra
la escuela para ti
Por **Chilango**

EDUCACION EN PANDEMIA: CAMBIAN LAS PRIORIDADES A LA HORA DE ELEGIR ESCUELA

Con la pandemia por COVID-19, los criterios de búsqueda de escuela se vieron afectados. Las madres y padres de familia no solo consideran la excelencia educativa sino que ahora tienen en cuenta los protocolos y medidas sanitarias así como el cuidado de la integridad física y mental

Por María Luisa López

“Mi mayor temor al dejar a mis hijos en la escuela es el mismo que tengo yo al salir a trabajar: el contagio. Como otras personas, por la naturaleza de mi empleo en ningún momento he podido trabajar en casa. Pero los niños y las niñas también tienen que aprender a moverse en un mundo con un virus como este o como otro. Así va a ser”.

La voz de Luis Farfán es firme. Junto con la madre de sus hijos, decidieron que, a diferencia del anterior, este ciclo escolar sería presencial. Su caso no es el único. Antes del 30 de marzo de 2020 las prioridades de cualquier padre o madre para elegir escuela eran otras: por ejemplo, programas bilingües, acceso a programas de estudios y docentes que favorecieran el mejor nivel de aprendizaje.

Si bien las expectativas de antes no han desaparecido, la pandemia por covid-19 trastocó el orden de prioridades en cuanto a lo que se espera de la escuela de los hijos. Tras el primer año y medio de nueva normalidad en el Valle de México, es excepcional que alguna madre o padre no responda con la misma inquietud: casi todos coinciden en que ahora lo primero es que la escuela ofrezca seguridad al alumnado.

Escoger escuela en la nueva normalidad

De acuerdo con Alfredo Villar Jiménez, presidente de la Asociación Nacional de Escuelas Particulares, las escuelas privadas están preocupadas por garantizar protocolos y condiciones de infraestructura que contribuyan a la bioseguridad de niñas, niños y adolescentes.

Lo ideal, independientemente del tamaño de la institución, es que la familia, en compañía con los maestros y el director o la directora, y de preferencia escuchando también a los estudiantes, determinen qué funciona mejor para la comunidad escolar, des-

taca Laura Ramírez, activista por el derecho a la educación y directora de activación de agentes de Mexicanos Primero.

Las entrevistas a papás y mamás muestran un factor común en la decisión de elegir una escuela primaria para los hijos: a raíz del cambio de hábitos exigido por la llamada nueva normalidad, importa más que nunca garantizar su integridad física y emocional y buscar formas de reducir las probabilidades de contagiarse de covid-19.

A raíz de la pandemia padres y madres también han descubierto que ni el prestigio ni el costo de las escuelas primarias responde siempre a las expectativas de quienes las eligen para sus hijos.

Educación para el cambio

Uno de los desafíos de la pandemia y el modelo híbrido de aprendizaje fue el uso de la tecnología sin perder de vista la dimensión humana. Ari Vega, directora técnica del Colegio Rosario Arrevillaga, señala que el uso cotidiano de internet, correos electrónicos, Whatsapp, videos, proyectores, cámaras, micrófonos, no debe ser un obstáculo sino una herramienta para educar.

La pandemia abrió un área de oportunidad en el proceso educativo, señala Victoria Pantoja, directora del área de preescolar y primaria en el Instituto Condesa: “el bienestar educativo, físico, psicológico y emocional del niño debe ser obligación prioritaria de cada escuela.”

Nuevos horizontes se abren y a la tradicional búsqueda se suman variables en la toma de decisiones. Conocer la propuesta de la escuela en profundidad, tanto a nivel académico como humano, es clave para que la decisión sea acertada en los tiempos que corren.



Shutterstock

CONSIDERACIONES TRADICIONALES BÁSICAS PARA ELEGIR ESCUELA:

Sistema educativo
Costo
Metodología de enseñanza
Nivel y CV del profesorado
Sistema bilingüe / trilingüe
Prevención de acoso escolar
Cercanía
Instalaciones
Actividades extraescolares

NUEVAS CONSIDERACIONES PARA ELEGIR ESCUELA A RAÍZ DE LA PANDEMIA POR COVID-19:

Protocolos de bioseguridad claros y efectivos.
Infraestructura y limpieza y ventilación en las instalaciones.
Capacitación de profesores en torno a la prevención y preparación al actuar en caso de contagio.
Sistema informativo con padres y madres de familia.
Equipamiento (algunas escuelas privadas ya empiezan a tener medidores de dióxido de carbono, como en otros países).
Conectividad a internet.
Capacidad de su plantilla docente (¿es la adecuada para la atención de cantidad de alumnos en sistema presencial o híbrido?).
Disposición del centro escolar, desde la dirección y su planta docente, para adaptarse a las nuevas circunstancias.



Este contenido es un fragmento seleccionado del reportaje “Cambian prioridades de los padres al elegir la mejor escuela para sus hijos” escrito por Ma. Luisa López publicado en **PANORAMA ESCOLAR** 2021.

Si quieres leer su versión completa, sigue el QR.

Antes de empezar tu búsqueda

Si has llegado hasta aquí, ya puedes comenzar:
llegó el momento de buscar.

Recuerda: así como no existe la mejor escuela, no hay un único modo de buscar. Cada quien irá dando con la institución que mejor funcione para sus necesidades y las de su peque.

Esta guía te invita a explorar la información y los contenidos a tu manera. Tómate tu tiempo para leer, evaluar, comparar y consultar con gente de tu círculo cercano. La búsqueda se potencia cuando recurrimos a nuestra red de contactos e intercambiamos ideas y experiencias.

Es hora de usar tu *Compás* y trazar tu propio recorrido. ¡Adelante!



ESCUELAS EN CORTO ¡DESCÚBRELAS!



En esta zona de Compás podrás encontrar más información de algunas de las escuelas de la guía: desde cómo abordan las dinámicas escolares en la nueva normalidad a cuáles son sus modelos y fortalezas educativas, también información acerca de sus programas educativos o aspectos a destacar que las caracterizan.



COMPÁS

Knotion, el aprendizaje a un nuevo nivel de conciencia

Porque más que vivir en una era de cambios, vivimos en un cambio de era, no podemos seguir enseñando y educando de la misma forma que hace 20 años. Por esta razón, Knotion se define como un ecosistema de aprendizaje, con métodos innovadores, para que las nuevas generaciones tengan las herramientas para afrontar los retos del mundo actual, con conciencia y responsabilidad hacia su comunidad y el planeta.



Después del hogar, la escuela es el segundo lugar en el que tus hijos pasan más tiempo y, por eso, es indispensable que sea un espacio seguro, divertido y que los impulse a desarrollar todas las habilidades y el potencial único que cada peque tiene.

Sabemos que a la hora de elegir un colegio, hallar la mejor alternativa es todo un desafío y si eres un papá o una mamá que quiere apostar por un aprendizaje global, actual y que permita a tu chilanguito reforzar los conocimientos a través de habilidades digitales, seguro este tip te va a brincar y emocionar: Knotion, un ecosistema de aprendizaje creado en México en conjunto



El ecosistema de aprendizaje de Knotion desarrolla competencias para la vida y fomenta una nueva cultura en los alumnos; por ello está alineado a la Agenda 2030 de la ONU, para enfocarse en los cambios urgentes que la humanidad y el planeta necesitan.



con los mejores pedagogos y académicos del mundo, dando como resultado un modelo pedagógico basado en el pensamiento de diseño "design thinking" que les abrirá a tus niños nuevas ventanas de conocimiento.

El objetivo es que tus chiquitos obtengan todas las herramientas humanas y tecnológicas, que les ayudarán a tomar decisiones para crecer y que, además, impactarán de forma positiva a su comunidad y el mundo.

Algo súper importante de Knotion es que creó un ecosistema que va más allá

de la educación tradicional, en el que los alumnos aprenden a resolver retos interdisciplinarios, al mismo tiempo que adquieren un entendimiento real y profundo sobre el mundo, por lo que el aprendizaje llega a un nuevo nivel de conciencia.

Este modelo está disponible en cuatro países, así que si además de una formación de calidad quieres que tus chamaquitos sean verdaderos ciudadanos del mundo y responsables con su entorno local, al momento de elegir escuela, verifica que esté aliada al ecosistema Knotion.



PREESCOLAR • PRIMARIA • SECUNDARIA • PREPARATORIA



**COLEGIO
SAGRADO
CORAZÓN
MÉXICO**

- FORMACIÓN CATÓLICA Y BILINGÜE
- TECNOLOGÍA EN CLASE Y MAKERSPACE
- DESARROLLO DE ÁREAS STEAM
- SEGUIMIENTO SOCIOAFECTIVO
- RED INTERNACIONAL DE COLEGIOS



www.sagradocorazonmexico.edu.mx

Camino a Santa Teresa 950, Magdalena Contreras, CDMX, 10710
Horario de atención: 8:00 a 14:00 hrs. al 55 5568 1422 /1293 ext. 324
admisiones@sagradocorazonmexico.edu.mx

☎ Whatsapp Admisiones : 55 3012 6023

📘 @ColegioSagradoCorazónMéxico

📷 @SagradoCorazónMéxico



INFORMES AQUÍ

COLEGIO VON GLÜMER

Educando con el corazón

*Centrados en el desarrollo
del pensamiento y talento*



PRESCHOOL



ELEMENTARY

We prepare for

certificación

Cambridge

English Qualifications™

*y progrentis,
grupos reducidos*

Características:

- Bilingüe • Laico
- Valores • Mixto
- Academias • After school

Conócenos



✉ humanascvg@ebvg.edu.mx

📍 Colegio Von Glümer
colegiovonglumer4

📞 55 5812 1080
☎ 55 8530 7065

📍 Av. José María Castorena 412,
Cuajimalpa de Morelos, CDMX



Innovador y dinámico: así es el Colegio Internacional de México

Si todas las escuelas te parecen iguales, tal vez debes darte la oportunidad de conocer el **Colegio Internacional de México** que ofrece un modelo educativo que sabe combinar el conocimiento tecnológico con el desarrollo de la inteligencia emocional.

Decir que buscamos lo mejor para nuestros peques parece un lugar común, pero todos los papás y mamás queremos que estudien en un lugar seguro, con espacios agradables, en el que los profesores sean capaces de transmitir los conocimientos necesarios para moverse en el mundo y, al mismo tiempo, que se tome muy en serio el desarrollo de la inteligencia emocional.

¿Crees que un espacio así de bueno es imposible? El lugar existe: el Colegio Internacional de México ofrece un modelo educativo único basado en el constructivismo digital, en el que cada alumno construye su propio aprendizaje en un ambiente tecnologizado.

¿Qué, qué?! Sí, en el Colegio Internacional la experiencia tecnológica arranca desde el preescolar donde tus peques aprenden a armar, programar y probar robots, así como matemáticas, y el desarrollo de habilidades básicas como la tolerancia a la frustración, y el manejo del estrés. Sí, así de chiquitos aprenderán muchísimo.

A partir de 5º de primaria llevan su propia computadora portátil para experimentar y trabajar con las nuevas tecnologías.

Y robótica no es todo lo que aprenderán. También jugarán ajedrez y sabrán distintos idiomas, como inglés desde preescolar y alemán, francés o mandarín a partir de secundaria.



En el Colegio Internacional de México el programa académico es tan importante como la educación emocional de tus peques, quienes entre sus actividades escolares tendrán meditaciones guiadas con sus maestros.



Algo muy peculiar del Colegio Internacional es que su programa está libre de tareas porque prefieren que los alumnos inviertan su tiempo en actividades que los enriquezcan y abonen a su perfil académico asegurándose que también pasen tiempo en familia.

Si tienes dudas, tal vez se disipen al saber que su modelo educativo está respaldado por certificaciones como la del Colegio del Mundo IB para ofrecer el Programa de la Escuela Primaria (PEP) y el Programa de los Años Intermedios (PAI) del Bachillerato Internacional, y de idiomas.

Green Hills: enseñanzas de vida con educación de vanguardia

Green Hills es el colegio que tiene lo que buscas para tus hijos: amplias instalaciones, extensas áreas verdes, un enfoque global al enseñarles desde pequeños inglés y francés y un proyecto académico que sabe adaptarse a las necesidades actuales.

El mundo necesita niños y niñas felices que crezcan en espacios sanos, cálidos y seguros, donde les motiven a convertirse en la mejor versión de sí mismos y compartan juegos y enseñanzas que les enriquezcan.

Si ya peínaste la ciudad completa y sigues sin encontrar un lugar que, además de un proyecto académico vanguardista, también se enfoque en el desarrollo de habilidades socioemocionales y tenga un acompañamiento personalizado, te tenemos buenas noticias: Green Hills es la ecuación perfecta con todas las variables que buscas.

El colegio, con más de 60 años de experiencia, ha sabido adaptarse a las nuevas necesidades educativas y, además de ofrecer un modelo educativo bicultural, se enfoca en el desarrollo de inteligencias de pensamiento, capacidad de análisis y resolución de problemas.

De esta forma, tendrán todas las herramientas para enfrentarse a la vida con seguridad, asertividad, disciplina y capacidad de decisión y con todo el *background* de una educación única en la Ciudad de México.

¿Cómo se logra? El Colegio Green Hills cuenta con un equipo que se especializa en las diferentes etapas del desarrollo de los estudiantes, quienes aprenden a gestionar sus emociones para entender cuál es la mejor forma de hacer frente a los retos que se les presenten.

Además del seguimiento socioemocional, el programa académico de Green Hills que se imparte en inglés y francés y que cuenta con certificaciones de Cambridge y la Alianza Francesa, también incluye actividades deportivas, artísticas y culturales únicas en horario extendido: iniciación musical con piano, guitarra y batería; clases de fútbol, tae kwon do y baile.

Esta calidad académica la encuentras en dos planteles: Rancho San Juan, al norte de la ciudad, cuya oferta va de kinder a secundaria; y San Jerónimo, al sur de CDMX, que en su programa incluye hasta preparatoria, en la que sus egresados tienen la posibilidad de doble certificación, tanto por la UNAM como por la Ontario E-School de Canadá. Además, Green Hills es parte del Latin American Quality Institute y es un Cambridge English Exam Preparation Centre, por lo que nuestros alumnos se gradúan con las mejores herramientas para la vida y sus retos.

Tanto al sur de la CDMX en la sede San Jerónimo, como al norte de la ciudad, en Rancho San Juan, Green Hills promueve entre sus estudiantes libertad de pensamiento y habilidades socioemocionales con un enfoque global que solo puede dar un modelo educativo bicultural.



Green Hills San Jerónimo



Green Hills San Jerónimo



Green Hills Rancho San Juan



Colegio Miraflores México

Tenemos un modelo educativo basado en competencias, centrado en el alumno, orientado al aprendizaje y al dominio de las mismas en conocimientos, habilidades y actitudes.

Nuestra **Misión Educativa** consiste en lograr que nuestros alumnos aprendan a conocer e interpretar la realidad, para vivir críticamente y desde el proyecto vital del Evangelio.

Nuestro **Proyecto Educativo** transmite una forma de ver el mundo, las personas, sus problemas y oportunidades, caracterizado por las tres claves de nuestra Visión Pedagógica:

1. Una visión pedagógica basada en una escuela innovadora, sin miedo a romper

paradigmas, adaptándose a la realidad, con necesidad de cambio, siendo una escuela abierta y acogedora.

2. Una visión evangelizadora de la escuela, donde la formación humana de nuestros alumnos y de nuestra comunidad educativa forma parte de un proceso de evangelización. La educación religiosa y espiritual se convierte en un fin imprescindible de todas nuestras acciones educativas.

3. Una visión positiva, optimista, constructiva y crítica de lo que pasa en el mundo, de lo que son las personas, del potencial de nuestros alumnos, de nuestros equipos docentes y las familias.

Nuestra visión pedagógica:

Somos un colegio que cuenta con:

1. Una plataforma de aprendizaje por competencias y de formación humana.
2. Una formación individualizada a cada persona, atendiendo a las diferencias y necesidades individuales.
3. Educamos formando comunidades de aprendizaje.
4. Fomentamos el aprendizaje proactivo, positivo, divertido y apasionado.



5. Contamos con un colegio 100% presencial, pero con las plataformas y la capacitación necesaria para movernos entre diferentes modalidades, como son la 100% virtual y la híbrida.

Nuestra propuesta pedagógica desde preescolar hasta bachillerato, está anclada en un modelo de competencias, basado en programas con énfasis en:

- ✓ Razonamiento matemático.
- ✓ Expresión oral y escrita.
- ✓ Habilidades científicas y conocimiento del mundo y el entorno.
- ✓ Trilingüismo – español, inglés y francés.
- ✓ Formación personalizada.
- ✓ Desarrollo físico integral.
- ✓ Contamos con modernas y amplias instalaciones, canchas deportivas y zonas verdes que favorecen el desarrollo integral de nuestros alumnos



Multicultural y único: así es el Instituto La Paz

Un colegio multicultural, con pase directo a las mejores preparatorias del país y grandes actividades extracurriculares para que tus hijos tengan todas las herramientas que necesiten en la vida: así es el **Instituto La Paz**.

Todos los papás y mamás queremos que nuestros peques estudien en un lugar seguro, que les dé buenas herramientas académicas y que, además, se diviertan aprendiendo y, para las y los chilanguitos hay un espacio casi hecho a la medida: el Instituto La Paz.

Desde hace 72 años, este colegio humanista provee a sus alumnos de todo lo necesario para convertirse en personas decididas, capaces y seguras.

Si has buscado hasta debajo de las piedras una escuela que te convenza y te parece difícil de creer todo lo que te decimos, checa lo siguiente: el Instituto La Paz tiene un plan de estudios certificado por la Organización del Bachillerato Internacional (IB), además de ser trilingüe y contar con el reconocimiento del programa Cambridge English School Senior.



Tus hijos serán trilingües desde chavitos y practicarán otros idiomas con la posibilidad de intercambios internacionales a Estados Unidos, India, Australia entre otros países, fortaleciendo su mentalidad internacional y haciendo crecer su red de amigos por todo el mundo.

¿Quieres más razones? Desde segundo de primaria, los estudiantes tienen el certificado de la Universidad de Cambridge con validez internacional y es la única escuela en la que sus alumnos pueden obtener el Certificate Advanced English (CAE) ¡desde la secundaria! Es como si el inglés fuera su lengua materna desde chavitos.

Además, a partir del maternal se imparte el Club de Francés y los alumnos se preparan para las certificaciones DELF A1 y A2 desde sexto de primaria.

Para rematar con buenas noticias: los egresados del Instituto La Paz cuentan con becas al mérito académico por el ITESM,



y tienen pase directo a preparatorias de alto prestigio, como La Salle, Unitex y la UVM, con todo y acceso a planes de becas.

Y si quieres agregarle sabor a la educación de tus peques: además del plan curricular, hay actividades extraescolares como ajedrez, fotografía, clases de batería y tocho bandera; además podrán participar en torneos nacionales e internacionales como el World School Performance Cheer Championship, Jr. NBA, School Games y The Magical Championship of the World.

Entonces, ¿qué esperas?



INSTITUTO LA PAZ^{MR}



**MATERNAL Y
JARDÍN DE NIÑOS**



PRIMARIA



SECUNDARIA

SISTEMA TRILINGÜE DESDE MATERNAL

- ▶ Con **72 años** de experiencia y líderes en la vanguardia educativa.
- ▶ Única institución a nivel secundaria donde sus estudiantes pueden obtener la **certificación CAE** (CERTIFICATE ADVANCE ENGLISH).
- ▶ **Certificación DELF A1 y A2** en el idioma francés a nivel secundaria.
- ▶ Contamos con servicio de comedor, tareas dirigidas, más de 20 actividades vespertinas y **estancia hasta las 19:00hrs.** con costo extra.
- ▶ Nuestros egresados cuentan con **becas al mérito académico** por el Tecnológico de Monterrey y pases directos a La Salle, UNITEC y la UVM, además tienen acceso a planes de becas para estos institutos.

55 5556 6646 informes@ilp.edu.mx

Plan de San Luis No. 445, Col. Nueva Santa María, CDMX.

www.institutolapaz.edu.mx

 Instituto La Paz

 [instituto_la_paz](https://www.instagram.com/instituto_la_paz)

72
ANIVERSARIO



¡Descubre la Universidad de Ottawa!

Estudia en Canadá en una de las mejores universidades del mundo. Vive la experiencia de vivir en el extranjero y elegir entre más de 550 programas de licenciatura, maestría y doctorado.

TOP 1%

de las mejores universidades del mundo

Universidad **BILINGÜE**
(francés-inglés)

más grande del mundo.

Más de **550 PROGRAMAS**

de licenciatura, maestría y doctorado.

Ubicada en el corazón de la **CAPITAL DE CANADÁ**

¡Puedes obtener una **BECA** de hasta **\$150,000 CAD** por estudiar en francés!



uOttawa

OFICINA EN MÉXICO DE LA UNIVERSIDAD DE OTTAWA

Mexico@uOttawa.ca

+52 1 55 2300 8628

 uOttawaFuture

 uOttawaFuture



uOttawa
— Future students, Futurs étudiants



uOttawaFuture



**HAZ UNA CITA Y
CONÓCENOS:**





Educación integral al sur de la CDMX: sí existe y se llama IMA

El Instituto Miguel Ángel lo tiene todo: un modelo educativo que se adapta a las nuevas necesidades, actividades extracurriculares para un aprendizaje dinámico y acompañamiento cercano para que los alumnos desarrollen todo su potencial intelectual, social y cultural.

¿Cómo se elige la escuela para tus hijas e hijos? ¿Que tenga una larga historia de calidad académica? ¿Los valores que transmite la institución? ¿Instalaciones? ¿Ubicación adecuada para la vida familiar? ¿Modelo educativo? Y si te decimos que al sur de la CDMX hay un colegio que responde a todas esas necesidades, ¿lo creerías?

El Instituto Miguel Ángel (IMA), fundado hace 116 años por la Congregación de las Hermanas de la Caridad del Verbo Encarnado, ha sabido transformarse a lo largo de su historia para **ofrecer un modelo educativo integral**.

Hoy, el IMA es un colegio **católico, mixto y bilingüe** que busca que, con clases presenciales o vía remota, los alumnos desarrollen lo mejor de sus habilidades.

Además del **extenso programa académico**, las actividades deportivas, artísticas y culturales son únicas: desde basquetbol,

fútbol, voleibol y taekwondo, hasta yoga, gimnasia rítmica, jazz, pintura, teatro, francés; y, desde cuarto de primaria, niñas y niños comienzan a desarrollar **proyectos de robótica y ciencia**.

Entendemos la importancia de la comunicación constante y fluida entre el colegio y los papás, por lo que con la **app del IMA**, los padres de familia reciben calificaciones, comunicados y cualquier información relevante sobre la educación de sus hijos.

NUESTRAS INSTALACIONES

Un espacio agradable invita a aprender mejor, y el IMA tiene 18,000 m² de **aulas de primer nivel**, salones completamente equipados para clases presenciales y a distancia, laboratorios, auditorio y espacios deportivos.

Por supuesto, la seguridad y la salud son importantes para niñas y niños, por lo que la escuela está equipada con cámaras de circuito cerrado, además de medidores de CO₂ y dispensadores de gel.



Desde preescolar, primaria, secundaria y preparatoria

UN FUTURO ASEGURADO

Gracias a la **alianza estratégica con Google for Education Enterprise**, en IMA se trabaja con todas las herramientas digitales de la plataforma que fomentan la colaboración de la comunidad académica.

Además, nuestros estudiantes tienen la opción de asistir a los campamentos de verano de la University of the Incarnate Word, la universidad católica más grande de Texas, para convivir con peques de otras partes del mundo y tejer lazos de amistad por diferentes países.

Gracias al **alto nivel académico** del colegio, todas las personitas egresadas del IMA tienen **pase automático a las principales universidades privadas del país** y acceso a becas.

- **Horario Primaria:** 7:50-14:45 h, con opción a horario extendido.
- **Actividades extras:** fútbol, basquetbol, voleibol, taekwondo, pintura, teatro, francés, guitarra y yoga.
- El 35% de los egresados del IMA obtienen becas de excelencia y pases automáticos a las mejores universidades.

Encuentra más información y requisitos para inscripciones en: ima.edu.mx / informes@ima.edu.mx
Fb. @InstitutoMiguelAngelAc



CONÓCENOS





HIGHLANDS
INTERNATIONAL SCHOOL

Los alumnos Highlands
trabajan con la metodología de
Design Thinking
para proponer soluciones que construyan



Empieza tu proceso de
Admisión con Código QR

www.highlands.edu.mx



Distinguished
School

Highlands International School México: niños multiculturales que serán líderes positivos

Highlands International School México materializó el concepto de ciudadanos globales: niños y niñas felices que crecen en un ambiente multicultural, respetuoso e interconectado que los transforma en líderes que proponen soluciones positivas.

Hoy, más que nunca, entendemos la importancia de crear lazos con el mundo: nos ayuda a entender la multiculturalidad, a saber cómo relacionarnos con personas de contextos sociales distintos y a comprender mejor el papel que jugamos en nuestro entorno directo y cómo repercute a gran escala. Si nosotros, como adultos, lo sabemos ahora, ¡imagínate los niños que crecen en un ambiente diverso y respetuoso!

Para lograr que los peques aprendan sobre sociedad, globalidad e interconexión de una forma dinámica y utilizando recursos tecnológicos, Highlands International School México, ubicada al sur de la CDMX, implementó el programa *High Networking*, para el que diseñó un esquema de colaboración con escuelas de distintos países.

A través de esta red, tus chilanguitos podrán realizar proyectos escolares con niños de Chile, Brasil, Ecuador, España, In-



HIGH
networking

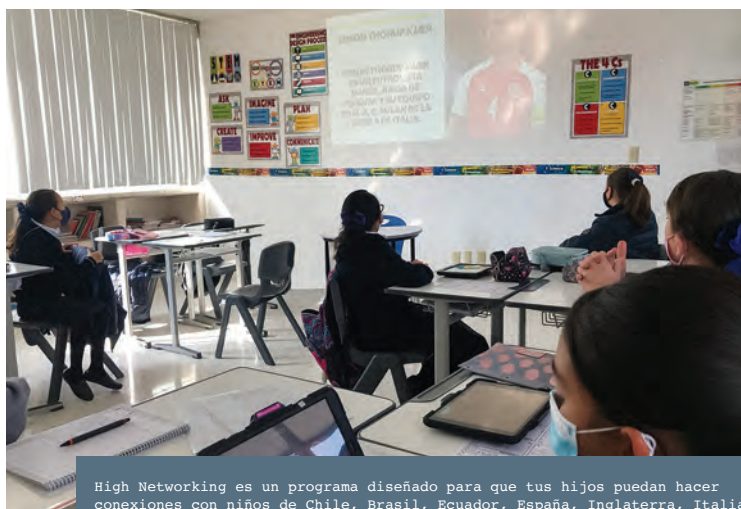

High Networking es un programa diseñado para que tus hijos puedan hacer conexiones con niños de Chile, Brasil, Ecuador, España, Inglaterra, Italia y Suiza, entre otros países, y trabajar con ellos la metodología de *Design Thinking*, para que juntos busquen soluciones a los grandes retos de hoy.



glaterra, Italia y Suiza ; así, crecerán desde peques con una percepción amplia sobre la diversidad cultural, trabajando con la metodología de *Design Thinking* para proponer soluciones que construyan, haciéndolos además, líderes positivos.

A su vez, esta chamba escolar compartida con alumnos de otros países, también ayudará a que desarrollen habilidades como la empatía, respeto a la diversidad y la inclusión.

High Networking nació como una red global después de un año de aprendizaje

a distancia, pero se fue mucho más allá de las aulas y expandió los espacios de aprendizaje y retomó la esencia del internet: ser una vía de interacción para compartir, aprender e intercambiar conocimientos con el mundo.

Con su nuevo programa, Highlands International School México busca materializar los conceptos de interactividad, interconexión y ciudadanía intercultural, así que tus pequeños chilangos crecerán trascendiendo fronteras y compartiendo sus ideas con el mundo.

ESCUELA BERTA VON GLÜMER

Estudios con reconocimiento SEP

**WE CARE
ABOUT YOU**



✓ Medidor de CO2



✓ Sanitización diaria



✓ Horario extendido hasta las 19:00 hrs.

Nuestros alumnos egresan con la
certificación **Key for schools** de

We prepare for

Cambridge

English Qualifications

☎ 55 5241 1340
☎ 55 5192 2621



Escuela Berta von Glümer
relacionespublicas@ebvg.edu.mx

Puebla 419, Roma Norte, Cuauhtémoc 06700 CDMX

Conócenos:





Colegio Eugenio De Mazenod: La escuela para formar chilangos globales

En el **Mazenod** se combinan el uso de la tecnología, los proyectos interdisciplinarios y los idiomas, con una educación de valores y socio emocional que acompañará a tus hijos toda su vida.

Al momento de elegir una escuela para nuestros hijos, opciones hay muchísimas, pero estas se reducen al buscar un lugar en el que, además de una formación académica sólida, también combine el aprendizaje inmersivo de idiomas, actividades extracurriculares y una formación espiritual.



Pero tranquilo, respira, hay un lugar en la CDMX que lo tiene: el Colegio Eugenio De Mazenod, una escuela católica que, además de un ambicioso plan curricular, también incluye el uso de nuevas tecnologías desde kinder hasta preparatoria.

Aquí, tus chilanguitos serán personas competitivas pues su Modelo Educativo está basado en tres pilares: académicos, humanidades & tecnologías, lo que impulsa a que tus pequeños desarrollen todas sus capacidades.

Además de la enseñanza de idiomas, integrada en el programa académico y respaldada por las mejores certificaciones, el Colegio De Eugenio Mazenod cuenta con un programa de educación socioemocional, enfocado en el desarrollo de tus hijos y el impulso de su empatía, integridad y creatividad.

Por supuesto, el tema de manejo de nuevas tecnologías es primordial, por lo que el colegio cuenta con la certificación



Además de un programa curricular sólido, el ambiente del colegio, permite a tus hijos desarrollar su inteligencia emocional y su espiritualidad alcanzando las metas académicas en un ambiente de armonía y amistad.

Apple Distinguished School, que reconoce a escuelas que integran el uso de tecnología como herramienta básica tanto dentro como fuera del aula y tus pequeños aprenderán a programar, diseñar y codificar.

Por otro lado, la preparatoria está incorporada a la UNAM, y tus hijos tienen más oportunidades de entrar a una de las mejores universidades del país.

Si uno de los rasgos que te llamó la atención de la escuela es el tema de espiritualidad, te interesará saber que los pequeños, reciben una educación en donde se desarrollan las 6 dimensiones de la persona y que gracias a la inspiración católica y el sentido de servicio social, hacen que los alumnos sean agentes de cambio.

Y todo esto mezclado con las materias Mazenod que forman integralmente a los chamaquitos como en negocios, microeconomía, teatro musical, arte, música, desarrollo humano y francés.

Líder Formando Líderes

Preescolar • Primaria • Secundaria • Bachillerato Tecnológico

Como colegio Constructivista trabajamos diversos proyectos, siendo **STEAM nuestro proyecto medular**, en conjunto con los diversos proyectos institucionales fortalecemos el aprendizaje de una manera más creativa basada en la investigación.



A lo largo de la Educación Básica potencializamos a través de nuestros proyectos el desarrollo de todas las **inteligencias múltiples**, favoreciendo así una Educación Integral en nuestros alumnos.

i Let's go, see you there!; avalados por la **Universidad de Cambridge**, en cada etapa de su educación pueden alcanzar una Certificación Internacional. Las actividades recreativas y culturales refuerzan la adquisición natural del idioma inglés.



Bienestar Emocional; un alumno feliz, tranquilo y respetado por toda la comunidad a la que pertenece hace de éste un lugar seguro que da pauta al aprendizaje, en todas las etapas, el aspecto emocional es básico para generar un ambiente de **confianza y crecimiento social, afectivo y cognitivo**.



Formando Líderes
desde 1970

Nos encontramos en diferentes ubicaciones para poder estar más cerca de ti.

Formamos estudiantes con el mismo empeño y calidad en todos nuestros planteles.

Alcaldía Coyoacán.

Alcaldía Tlalpan.

Alcaldía Xochimilco.



Admisiones
55 3507 9206

www.oliverio.edu.mx

Conoce nuestros convenios y descuentos

Moderno Tepeyac: un colegio donde el equilibrio emocional es tan importante como el nivel académico

Excelencia académica y
calidez humana como claves
en la educación.



Después de muchos meses de pandemia, hoy más que nunca sabemos que poner atención especial en lo que sienten los niños y jóvenes es indispensable. El Moderno Tepeyac es un colegio que sabe que las emociones atendidas en sus alumnos siempre es tierra fértil para el aprendizaje.

El Moderno Tepeyac, que ofrece desde preescolar hasta preparatoria, cuenta con un departamento de Psicopedagogía con el objetivo de brindar una mejor experiencia educativa a los alumnos a través de la oportuna identificación de situaciones emocionales, dificultades de aprendizaje y en consecuencia, canalización y seguimiento.

Ubicado en Naucalpan, Estado de México, es reconocido en la zona por su nivel de inglés, el 100% de los alumnos cuenta con la certificación del segundo idioma por la Universidad de Cambridge, quien ha reconocido la trayectoria del Moderno Tepeyac incluyéndolo en el selecto grupo de Cambridge English Schools, que les abre las puertas a las mejores universidades de México y el extranjero.

Basado en una filosofía humanista, el Moderno Tepeyac, en colaboración con los padres de familia, logra ser una comunidad familiar en donde el centro es el alumno. Mientras los alumnos desarrollan

sus habilidades y adquieren conocimiento en las aulas, laboratorios, centro de cómputo, canchas deportivas y áreas verdes, los papás pueden asistir a Escuela para Padres, un espacio en el que adquieren las herramientas para guiar y disfrutar de la maternidad y paternidad.

Cuenta con *Moderno en Línea*, una plataforma segura que permite a los alumnos ir dejando la evidencia de sus actividades y tareas diariamente, así como interactuar con compañeros y profesores. Además de la parte académica, el colegio promueve que sus alumnos descubran y desarrollen sus talentos, por ello brinda opciones de actividades extraescolares, tanto deportivas como artísticas.

Moderno Tepeyac tiene más de 50 años de experiencia en la educación de muchas generaciones de estudiantes con éxito profesional y conciencia social, esta última, gracias a la semilla de responsabilidad social que se inculca en el colegio.



Camino Real a San Mateo No. 134
Naucalpan, Edo. Méx. C.P. 53220
55 1669 7000
Whats app: 55 7107-2919
Fb: **ModernoTepeyacMx**
lg: **@modernotepeyac**

ITYC: la escuela que forma peques comprometidos con el mundo

Si buscas un programa educativo de calidad, con una atención especial al aprendizaje de idiomas y que además fomente la disciplina, el autocontrol y constancia, el **Instituto Técnico y Cultural** es la respuesta.

En la escuela, un ambiente formativo y humano es tan necesario y tan importante como un programa académico sólido que permita a tus peques adquirir conocimientos y desarrollar habilidades que le permitan construir una vida exitosa y plena, por eso el Instituto Técnico y Cultural (ITYC) puede ser la mejor opción.

Fundada en la Ciudad de México desde 1966 ha cambiado los esquemas de la educación donde integra corrientes pedagógicas vanguardistas, con un toquecito del sistema tradicional, y le da un twist para que su programa de enseñanza forme a chilanguitos responsables, conscientes y decididos.

Ubicado en la colonia Narvarte, el ITYC tiene una formación humanista para que, desde la escuela, los niños y niñas aprendan



dan sobre la cultura de paz, pues crecen en un entorno que les enseña sobre responsabilidad social.

Por ello, todos los estudiantes del ITYC participan en actividades sociales, como recolección, reciclaje y labores comunitarias.

Desde maternal, kínder y primaria, tus hijos tendrán actividades deportivas, artísticas y culturales como parte del plan de estudios, de esta forma desarrollarán todo tipo de inteligencias.

Otros aspectos a destacar es que el colegio es trilingüe y tiene certificaciones reconocidas por la Universidad de Cambridge, Reino Unido, y el Instituto Francés de América Latina, así como el Ministerio de Educación Francés. También cuenta con una doble certificación de bachillerato México/Canadá y con la certificación de bioseguridad como Escuela libre de covid.

El ITYC está certificada como libre de Bullying y además ¡tiene convenio con Sport City Universidad! Esto para que tus

peques aprendan a nadar como sirenitas o tritones.

Si te interesa el horario extendido, servicio de comedor y transporte para tus peques, el ITYC tiene una variedad de horarios que pueden ayudarte a coordinar mejor la dinámica familiar.



El ITYC logró integrar lo mejor de corrientes pedagógicas vanguardistas con el sistema tradicional y creó un método de enseñanza que forma niños socialmente responsables, trilingües y comprometidos con su entorno.



COLEGIO WILLIAMS



MIXCOAC

SAN JERÓNIMO

AJUSCO

MÁS DE UN SIGLO DISEÑANDO FUTURO



PREESCOLAR

PRIMARIA

SECUNDARIA

PREPARATORIA/ CCH

Hace más de 120 años, Camilo J. Williams llevó a cabo un sueño: fundar el Colegio Williams en el lugar más bonito del mundo. Desde entonces, sus aulas son ejemplo de felicidad, donde los alumnos se preparan para obtener éxito en su vida.

www.colegiowilliams.edu.mx

120

OUR GOAL IS THE BEGINNING
IB WORLD SCHOOL

Colegio Williams: Educación para un mundo global

Formación de vanguardia al servicio de nuevas generaciones de ciudadanos del mundo, preparados para afrontar y resolver los desafíos presentes y futuros.

Con más de 120 años de experiencia educativa, el Colegio Williams es reconocido por ofrecer una formación integral a sus estudiantes y está autorizado por la Organización de Bachillerato Internacional para ofrecer sus tres programas de la escuela primaria (PEP), de los años intermedios (PAI) y Diploma.

Uno de sus objetivos principales es fomentar a sus estudiantes una mentalidad internacional a través de un perfil académico en el que la empatía, la información y la solidaridad son valores que ayudan a formar individuos útiles a la sociedad al entender, resolver y encontrar respuestas a problemas sociales y globales, como ocurre con la situación que hoy enfrenta la humanidad.

En estos tiempos en que la salud es un tema prioritario, es muy importante encontrar un colegio que, como el Williams, se asegure de mantener los estándares de calidad en una educación integral, misma que lo ha caracterizado desde su función.

Para el Colegio Williams es prioritario que expertos en psicopedagogía, así como el profesorado, contribuyan y acompañen a las familias de su alumnado, para fomentar y perseverar la salud emocional y la estabilidad de los alumnos.

TECH E IDIOMAS

Es importante destacar el apoyo que el departamento de nuevas tecnologías y sistemas brinda a todos los miembros de la comunidad, así como los departamentos de lenguas: español, inglés y francés (este



último en secundaria y preparatoria), que procuran el desarrollo de la lengua materna y la adquisición de una segunda lengua, para que los jóvenes puedan interactuar en otros contextos y otras culturas.

En los tres campus del colegio (Mixcoac, San Jerónimo y Ajusco) los estudiantes pueden practicar equitación, gimnasia olímpica, fútbol, basquetbol, tenis, voleibol, natación, taekwondo, baile, danza contemporánea, porras, yoga, frontón y tochito.

El Colegio Williams ha desarrollado protocolos y ha capacitado a su personal para que aseguren el bienestar de toda la comu-



COLEGIO WILLIAMS

MIXCOAC

SAN JERÓNIMO

AJUSCO



UN DÍA NORMAL EN EL WILLIAMS

La alegría y el clima de calma, respeto e inclusión de cada miembro de la comunidad. De 7:30 a 15:00 horas, sus patios, salones, talleres, laboratorios, bibliotecas, auditorio, jardines e instalaciones deportivas, así como la granja didáctica, son el escenario para la formación académica de sus alumnos a través de programas y metodologías de vanguardia.

Más info: colegiowilliams.edu.mx

idad; además de haber adquirido equipo para mantener limpios y saneados todos sus campus, equipos de cómputo y demás espacios y herramientas para el aprendizaje y desarrollo de los estudiantes.



Empresa #8, Mixcoac, 03910,
Ciudad de México
55-1087-9797
Fb: @ColegioWilliamsOficial

COMPÁS
XXI

Instituto Aberdeen: para niños que transforman el mundo

El **Instituto Aberdeen** es más que un colegio: se trata más bien de una comunidad dinámica, entusiasmada por enfrentar retos y proyectar hacia el futuro, en la que profesores, padres de familia y alumnos trabajan juntos.

En el momento en que inicias la búsqueda de una escuela para tus hijos, sabemos que una formación académica sólida es importante, pero en el mundo en el que vivimos eso ya no es suficiente: también se requiere que los peques desarrollen habilidades tecnológicas, sociales y de valores que los impulsen a lo largo de su vida.

Si aún estás en busca de un colegio con todas esas características, tenemos lo que necesitas: en el Instituto Aberdeen, además de una escuela, encontrarás una comunidad para tus hijos, donde aprenderán a ser motores de transformación social.

Ubicado en el corazón de la colonia Condesa, en la CDMX, el Instituto Aberdeen ofrece educación para tus *chilanguitos* desde kínder hasta preparatoria y se ha adaptado a las nuevas necesidades: puedes elegir un esquema presencial o vía remota.

El programa es completamente bilingüe y, desde pequeños tus hijos sabrán leer y comprender el inglés y disfrutarán de contenidos de literatura, ciencias, historia, arte y cultura de habla inglesa a través de una plataforma digital que permite seguir su progreso de forma personalizada.

También el programa en español es interesante, pues se desarrolla a partir de proyectos y propicia el trabajo en equipo;



Un colegio que le da a tus hijos la formación académica que buscas, la seguridad para lograr lo que quieran en la vida, las herramientas para enfrentar al mundo y los valores para hacerlo mejor.



mientras que la plataforma de matemáticas inicia con los conocimientos y habilidades de cada alumno, para que puedan desarrollarse a su ritmo y alcanzar sus metas.

Si te interesan las actividades extracurriculares, tus chamacos pueden elegir desde natación, fútbol, atletismo y porras, hasta ajedrez, música y robótica.

Sabemos que a veces se requiere, por lo que también hay horario extendido, servicio de transporte escolar y supervisión de tareas y, por si fuera poco, cada tres años, tus niños harán viajes a ciudades de habla inglesa para perfeccionar su inglés.



Instituto Aberdeen

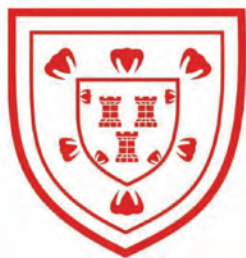

INSTITUTO ABERDEEN

Educación presencial y a distancia



FORMAR

SERES

CONTENTOS

CONSIGO

MISMO



JARDÍN DE NIÑOS—PRIMARIA—SECUNDARIA— PREPARATORIA

AV. NUEVO LEÓN 134 COL. HIPÓDROMO TEL. 55 5286 7262
KINDER . Puerto Real 19 Col . H. Condesa Tel. 55 5553 4893

aberdeen.edu.mx



Cambridge English Schools: una ventaja para el futuro

Si la escuela que buscas pertenece al programa académico **Cambridge English Schools**, tienes la garantía de que contará con **apoyo, seguimiento** del proceso de enseñanza-aprendizaje y **evaluación** del idioma inglés, a través de materiales y exámenes desarrollados por expertos de la **Universidad de Cambridge**, con la que tus chilanguitos podrán conquistar el mundo con sus habilidades lingüísticas en el idioma: leer (*Reading*), escribir (*Writing*), escuchar (*Listening*) y hablar (*Speaking*).

Elegir una escuela para tus chilanguitos es todo un reto: hay que tomar en cuenta la solidez de la oferta académica, la gama de actividades extraescolares y, la calidad de las instalaciones, para que se desarrollen en espacios sanos y seguros; además, ¿sabías que, de acuerdo con información proporcionada por Movimiento STEM, la OCC indica que en las ofertas de empleo que publica hoy en día, 80% solicitan conocimientos avanzados de inglés*?

Por ello, dominar el idioma, será una ventaja competitiva profesional y personal sumamente poderosa. Tienes la oportunidad de apoyar a tus hijas e hijos para que lo aprendan desde una edad temprana e ir paso a paso para que gradualmente vayan adquiriendo más habilidades en inglés, manteniéndose motivados con el material y la ayuda adecuada que los impulse a incrementar su nivel en el idioma.



¿QUÉ ES CAMBRIDGE ENGLISH SCHOOLS?

Cambridge English Schools es un programa integral con más de 10 años en México, en el que dos departamentos de la **Universidad de Cambridge: Cambridge University Press** y **Cambridge English Assessment** trabajan en conjunto con las escuelas para diseñar programas de inglés que motiven a niñas y niños para que aprendan el idioma de manera lúdica y divertida, utilizando materiales adaptados a la realidad de la enseñanza en el país y combinando las tendencias globales que los preparen para presentar y obtener una certificación con validez internacional.

Por su parte, los profesores de inglés de las Cambridge English Schools; reciben capacitación constante para actualizar y perfeccionar sus técnicas de enseñanza; lo que les ayudará en su desarrollo profesional y les permitirá ofrecer a tus peques la oportunidad de aprender un nuevo idioma, de manera enriquecedora y efectiva.

¿Cómo ayudan a que los niños y niñas aprendan inglés?

Los materiales que utilizan las Cambridge English Schools están desarrollados por Cambridge University Press, la

editorial con más de 500 años de historia y prestigio.

Al estar comprometidos en desarrollar investigaciones lingüísticas y proyectos de análisis de la evolución del lenguaje, los expertos de Cambridge diseñan diversos materiales, que van desde libros, videos, aplicaciones y juegos interactivos para que los peques aprendan inglés para el mundo real de manera divertida e interactiva, lo que les permitirá comunicarse dentro y fuera del salón de clase y, además les ayudará a desarrollar competencias digitales y para la vida (*soft skills*), sumamente necesarias en el mundo actual.

Dentro de **Cambridge English Schools**, los alumnos presentan los exámenes de inglés Cambridge English conforme avanzan en el programa y a la modalidad que haya elegido el colegio. Desarrollados por el departamento de evaluación de la lengua inglesa, **Cambridge Assessment English**, con más de 100 años de experiencia, las evaluaciones ayudan a asentar los conocimientos obtenidos y a motivar a las niñas y los niños a obtener cada vez un nivel más avanzado del idioma. Mientras los más peques obtienen una constancia, los mayores obtendrán una certificación de inglés internacional.

Los exámenes **Cambridge English** están alineados al **Marco Común Europeo de Referencia para las Lenguas**, la norma internacional que describe la competen-



Si quieres que tus chilanguitos adquieran bases sólidas para comunicarse a través del idioma inglés y que, además, puedan demostrarlo con una certificación con validez internacional, apuesta por un colegio que pertenezca al programa **Cambridge English Schools**.

cia lingüística de los hablantes, reconocida para propósitos migratorios y académicos. Las certificaciones Cambridge English son reconocidas y aceptadas en más de 25 mil universidades, empresas y gobiernos en todo el mundo.

Cuando los padres eligen un colegio que pertenece al programa **Cambridge English Schools**, apuestan por un modelo en el que sus hijas e hijos obtienen calidad en el aprendizaje del idioma inglés y reciben el beneficio de una certificación al alcance de todos.

Así que ya lo sabes, cuando busques una escuela que le dé a tus hijas e hijos todas las herramientas para perseguir sus sueños y destacar en lo que decidan, comprueba que sean parte del programa **Cambridge English Schools**, que les brindará las bases en el idioma inglés para un futuro exitoso.



https://movimientostem.org/wp-content/uploads/2021/09/Vision-Exito-Intersectorial_-_Cuatro-Ejes-Estrategicos-STEM.pdf

<https://www.occ.com.mx/blog/10-carreras-en-las-que-no-creceras-si-no-sabes-ingles/>



PROGRENTIS.com

La herramienta digital seleccionada por los mejores colegios de México y el mundo

De acuerdo a los resultados certificados
en 136 colegios líderes en España.



Focus Education MX. canal oficial
de ventas en el Valle de México.



luis.re@focuseducation.mx



+55 7095 0594

FOCUS
education • MX



The Lord Bertrand Russell School: la mejor Educación de Alto Rendimiento Académico

Si buscas un colegio que ofrezca un sólido programa educativo, atención personalizada y con un ambiente basado en valores para que tú chilanguito reciba una formación sobresaliente, entonces **The Lord Bertrand Russell School** es para ti.

Cuando se trata del futuro y la formación de tus hijos, siempre buscas lo mejor, así que ¿y si la escuela donde se desarrollen y desenvuelvan, además de un programa bilingüe y una oferta multicultural, también ofrece las mejores certificaciones educativas?

Acá está la respuesta: The Lord Bertrand Russell School. Este colegio de Alto Rendimiento tiene como pilar el desarrollo multidisciplinario para que sus estudiantes sean personas competitivas e independientes, siempre listas para afrontar los retos que se les presenten en su etapa escolar; y lo más importante, con decisión y seguridad para la vida.

Con más de 20 años de experiencia, TLBRS ha perfeccionado su programa educativo bajo un modelo ecléctico – humanista, que ayuda a que sus estudiantes desarrollen sus habilidades y expandan sus conocimientos para actuar con iniciativa, responsabilidad y respeto social.

Tus hijos podrán estudiar desde preescolar hasta preparatoria en instalaciones seguras, didácticas y con la infraestructura necesaria, que les permitirá afrontar

TLBRS logró integrar lo mejor de las corrientes pedagógicas vanguardistas con el prestigioso sistema tradicional, y creó un método de enseñanza que forma niños comprometidos con sus estudios y en constante avidez por el aprendizaje.



los retos educativos propios del siglo XXI. Para el esparcimiento cuenta con multicancha, roof gardens y zonas de juegos para los más pequeños.

Algo súper destacable de The Lord Bertrand Russell School es que los grupos son reducidos, con un aforo entre 16 y 22 estudiantes como máximo, para que tus hijos tengan un seguimiento educativo personal. Además, todas las aulas cuentan con equipo de audio, proyector, internet y plataformas interactivas; con ello, todo resulta práctico, divertido y atractivo.

También hay opción de servicio extendido con actividades extracurriculares tanto deportivas, artísticas y culturales; entre las que destacan: fútbol, tenis, Taekwondo, ajedrez y teatro.

Si ya te estabas decidiendo por TLBRS, con esto ya no tendrás dudas: además de biblioteca circulante, francés a partir de quinto de primaria y transporte, el colegio también ofrece atención socioemocional para tus hijos; y la cereza del pastel: certificaciones internacionales.

¡Ven y forma parte de la Comunidad Educativa Lord Bertrand Russell!

Multicultural e innovador: así es el Liceo Mexicano Japonés

El LMJ ofrece un programa de alto nivel académico con enfoque internacional que permitirá a tus hijos integrar a su vida cotidiana valores como el respeto, el compañerismo, la lealtad y la honestidad.

Si además de un programa académico de excelencia y un espacio seguro, buscas que tus hijos se involucren en una cultura distinta, de forma completamente inmersiva, el Liceo Mexicano Japonés es lo que necesitas.

Con más de 40 años en el país, el LMJ es un espacio multicultural y laico que ofrece un plan de estudios basado en el método constructivista ecléctico, para que desarrollen las habilidades necesarias que exige un mundo interconectado: pensamiento crítico y una visión incluyente, a lo largo de los cuatro niveles educativos: preescolar, primaria, secundaria y preparatoria.

El Liceo Mexicano Japonés es un centro de enseñanza en el que aprenderán inglés y japonés, avalados por las mejores certificaciones internacionales: la Univer-



El LMJ está incorporado a tres sistemas educativos: desde kinder hasta secundaria están a la SEP; en preparatoria a la UNAM; y la sección japonesa se rige por el Ministerio de Educación Ciencia y Deporte de Japón.

sidad de Cambridge y el Japanese Language Proficiency Test.

Para tu seguridad en la nueva normalidad, los grupos de alumnos son reducidos, y los salones tienen filtros HEPA, que garantizan la limpieza del aire. Además, cada nivel educativo cuenta con su propio espacio, y próximamente inaugurarán las nuevas instalaciones para preescolar.

El LMJ cuenta con áreas verdes extensas, pizarrones interactivos multitouch, conexión a internet en todos los niveles, auditorio, gimnasio, chapoteadero y alberca techada semiolímpica.



Adicionalmente, y para que tus hijos desarrollen sus aptitudes únicas, a partir de primaria, el LMJ ofrece "clubes" para que practiquen desde atletismo, kendo y karate, hasta origami, manga, danzas (japonesa y mexicana) y porras, entre otras.



Camino a Santa Teresa 1500 y 1510
Col. Jardines del Pedregal, C.P. 01900,
Alcaldía Álvaro Obregón, CDMX
liceomexicanojapones.edu.mx
admisiones@lmj.edu.mx
5568 7111 ext 1190 y 1192

mc Colegio
Nuevo
Continente
Campus Ciudad de México

preparatoria IB
secundaria
primaria
preescolar

Our mission,
your future

year 2048

André León Mérida
Biomedical Engineer



www.nuevocontinente.edu.mx



Alianza por la
Seguridad de Internet

LíderenMí



PROGRESIS



G Suite
Enterprise
for Education





COLEGIO
Emile Durkheim

Educación de vanguardia
para un futuro prometedor

▶ **Preescolar**

▶ **Primaria**

▶ **Secundaria**

- Modelo educativo humanista e integral
- Alto nivel académico
- Plataformas digitales
- Tecnología de vanguardia
- Certificaciones internacionales
(CAMBRIDGE, DELF, MICROSOFT)
- Ambiente de aprendizaje agradable y
propicio para el desarrollo de habilidades
- Convivencia sana y pacífica
- Manejo socioemocional
- Atención personalizada
- Excelente perfil de egreso a nivel medio superior



Colegio certificado con ISO 9000

- Seguridad:
Alerta sísmica, CCTV
y Vigilancia 24 hrs.
- Protocolo de sanidad



 COLEGIO EMILE DURKHEIM

 COLEGIO EMILE DURKHEIM

 55 4022 5895



United Kingdom Academy, en constante búsqueda de la Excelencia académica

Una educación de Excelencia no tiene por qué ser inalcanzable: **United Kingdom Academy** ofrece un programa académico de Alto Rendimiento, multicultural, trilingüe y con un modelo educativo basado en valores.

¿Buscas una escuela en la que tus hijos obtengan todas las herramientas necesarias para enfrentar la vida? ¿Excelencia académica? ¿Qué aprendan inglés como si fuera su propio idioma y que les permita irse a estudiar al extranjero? ¿Qué también estudien en instalaciones vanguardistas? Respira, no te des por vencido, ese lugar existe, se llama United Kingdom Academy y está en la CDMX.

Este Colegio, con más de 20 años de experiencia, ofrece formación personalizada para sus estudiantes bajo un modelo ecléctico – humanista, que retoma lo mejor de distintas corrientes educativas, para proporcionar una formación integral basada en la obtención de conocimientos, habilidades, aptitudes y el fortalecimiento de valores. Lo que, sin lugar a duda, hará que se construyan como personas responsables y con iniciativa.

En UKA tus hijos pueden estudiar desde maternal hasta bachillerato internacional, y con sus sistemas bilingüe y trilingüe, crecerán aprendiendo inglés desde pequeños, además de que comenzarán a estudiar francés a partir de quinto de pri-

maria, incorporándose por último el alemán en el bachillerato. De cada idioma se obtienen certificaciones internacionales.

Algo remarcable de este colegio es que incorpora nuevas tecnologías en el proceso de enseñanza, así que tus hijos utilizarán plataformas digitales para aprender mejor.

Es importante resaltar que todos los salones cuentan con equipo audiovisual,

internet y el invaluable acceso a plataformas interactivas; por supuesto, aprender en espacios sanos es más fácil y atractivo, por lo que a tus hijos les encantarán los espacios sanitizados, las áreas verdes, muticancha, cancha de futbol, elevador, y amplios espacios para recreación, aprendizaje y esparcimiento.

El colegio ofrece actividades extracurriculares tanto deportivas, artísticas y culturales, entre las que destacan: futbol, basquetbol, tenis, ajedrez, teatro, Taekwondo, peso integrado y la novedad, videofutbol.

Además de un programa educativo de Excelencia, tus chilanguitos tendrán múltiples actividades, que los guiarán ¿por qué no?, para irse a estudiar al extranjero.



COLEGIO

ROMERA

GLOBAL SCHOOL OF POLANCO

SINCE 1974

Stars
Maker
Steam
Diverse
Mindfulness
Blended Learning



Do it **T**ogether

Primaria, Secundaria y Preparatoria

Homero 707 y Alejandro Dumas 356
Polanco, CDMX



@colegioromera
romera.edu.mx



55 5545 0901 y 55 5545 1114
Con 10 líneas



55 4089 0701



Escuela México Nuevo: formamos niños felices

En la **Escuela México Nuevo**, los alumnos también adquieren una buena formación emocional.

En la escuela México Nuevo, los niños aprenden para la vida, ya que, además de los contenidos generales de los planes de estudio, también adquieren conocimientos que les van a funcionar en el plano emocional, algo que siempre es muy útil para el resto de la vida.

Aquí no hay cuadros de honor o competencia entre los niños, porque en esta escuela vienen a desarrollarse y a identificar para qué son buenos y qué les gusta hacer para enfocarse en ello.

La mitad de las clases son en inglés, además de que todos toman francés y cuentan con varias certificaciones de ambos idiomas. Todos tienen clases de música y robótica, y la tarea -esto le va a gustar a los pequeños- es muy poca, porque lo importante es lo que aprenden en la escuela.

Por las tardes, hay opciones de talleres de violín, guitarra, canto, artes plásticas, ballet, jazz, taekwondo, gimnasia rítmica, gimnasia olímpica, basquetbol y fútbol, además de -ahora esto le va a gustar a los papás y mamás que trabajan- cuenta con estancia hasta las 19:00 h.

El sistema educativo de la Escuela México Nuevo está en constante evolución, pero tiene elementos humanistas, pragmáticos, constructivistas y holísticos, poniendo siempre al niño como elemento principal y dándole las herramientas que requiere para enfrentarse a los retos del mundo actual.



Una de las mejores formas de conocer una escuela es ver si los niños están contentos. Y aquí lo están.

Así mismo, los actuales entornos virtuales de aprendizaje han sido exitosos en la estructura escolar gracias a: los grupos pequeños, la atención personalizada y los programas híbridos; permitiendo la continuidad académica y la comunicación estrecha entre los miembros de la comunidad.

Dirección: Estafeta #51 Postal, 03410, Ciudad de México
Teléfono: 55-5579-8916 y 55-5579-8807
Fb: @EscuelaMexicoNuevo
Tw: @EscMexicoNuevo
escuelamexiconuevo.edu.mx



1939



CFH
COLEGIO
FRANCÉS
HIDALGO

EDUCAR EN LA VIDA, PARA LA VIDA Y DE POR VIDA

FORMANDO JÓVENES MEXICANOS
83
AÑOS

FRANCE
EDUCATION
INTERNATIONAL

DEL
DALF

gnius club

UNO*i*

Cambridge
Assessment
English

Huitzilhuítl 30, Santa Isabel Tola, Alcaldía Gustavo A. Madero, 07010
TEL. 5555775100 | 5557815008

www.cfh.edu.mx



•Kinder •Primaria •Secundaria •Bachillerato

No se puede formar al
hombre del futuro
con técnicas del pasado.



Colina del Manantial No. 3, Boulevares, Naucalpan, Estado de México.

Tel. (55) 5562-7372

 5543883485

www.citlalli.com

Descubre.

Crece siempre

HEMOS RENOVADO NUESTRO MODELO PEDAGÓGICO

Potenciamos nuestra experiencia educativa con un innovador enfoque con metodologías CAR (cooperativas, activas y reflexivas) las cuales buscan que cada alumno sea el protagonista de su propio aprendizaje y desarrolle así todo su potencial. Logramos un alto reto académico y el dominio de un segundo idioma, con un acompañamiento integral que lo forme como líder capaz de transformar al mundo.



Te ofrecemos una amplia oferta de colegios de educación diferenciada con ambientes mixtos para potenciar el aprendizaje y la convivencia de niñas y niños con más de 65 años de experiencia educativa en la Ciudad de México y Área Metropolitana.



PONIENTE

- Santa Fe
- Bosques
- Vista Hermosa
- Tecamachalco
- Lomas de Chapultepec



NORTE

- Satélite



SUR

- Pedregal
- Olivar de los Padres

Conoce más de nuestro modelo y solicita información de nuestros colegios:



semperaltius.edu.mx/colegioscdmx



55 3245 4627



semperaltius.edu.mx



[/semperaltius](https://www.facebook.com/semperaltius)



[/redsemperaltius](https://www.instagram.com/redsemperaltius)





ACADEMIA MADDOX

Preescolar · Primaria · Secundaria · Prepa Anáhuac



Academia Maddox es un colegio católico de alto nivel académico que ofrece formación integral y personalizada, buscando que cada uno de los alumnos vaya siempre más alto y desarrolle todo su potencial con un modelo educativo y pedagógico que reconoce al alumno como protagonista y responsable de su aprendizaje. Ofrece una educación diferenciada con ambientes mixtos, trilingüe; promueve la responsabilidad social, el uso de tecnologías, el arte y deporte.



Fabiola Salazar

📞 Cel. 55 4342 0069

✉️ fsalazar@maddoxmexico.com

🌐 MaddoxMexico.com

Conoce más





OXFORD SCHOOL MÉXICO

Preescolar · Primaria · Secundaria · Prepa Anáhuac



Oxford School México es un colegio católico que ofrece educación diferenciada, innovadora, que promueve la responsabilidad social, el deporte y el uso adecuado de la tecnología desde preescolar hasta secundaria. Con más de 80 años de experiencia en la formación integral y personalizada, en un ambiente sano, con instalaciones únicas de vanguardia y un especial interés en el bilingüismo y valores humanos, buscamos la excelencia.



PREESCOLAR

Paola García

📞 Cel. 56 1114 0425

✉️ pgarciajurado@oxfordmexico.com

🌐 OxfordMexico.com

PRIMARIA Y SECUNDARIA

Patricia Melo

📞 Cel. 55 4870 0438

✉️ pmelo@oxfordmexico.com

Conoce más



INSCRIPCIONES ABIERTAS

- Aulas interactivas
- Horario Extendido
- Formación Humana
- Colegiaturas accesibles
- Makerspace (el lugar para crear)
- Plataforma educativa digital (KNOTION)
- Certificación en calidad educativa
- English Qualifications: Cambridge, TOEFL (Primary, Junior) & Larsa-Marsa (Boston College)



knotion
knowledge in action

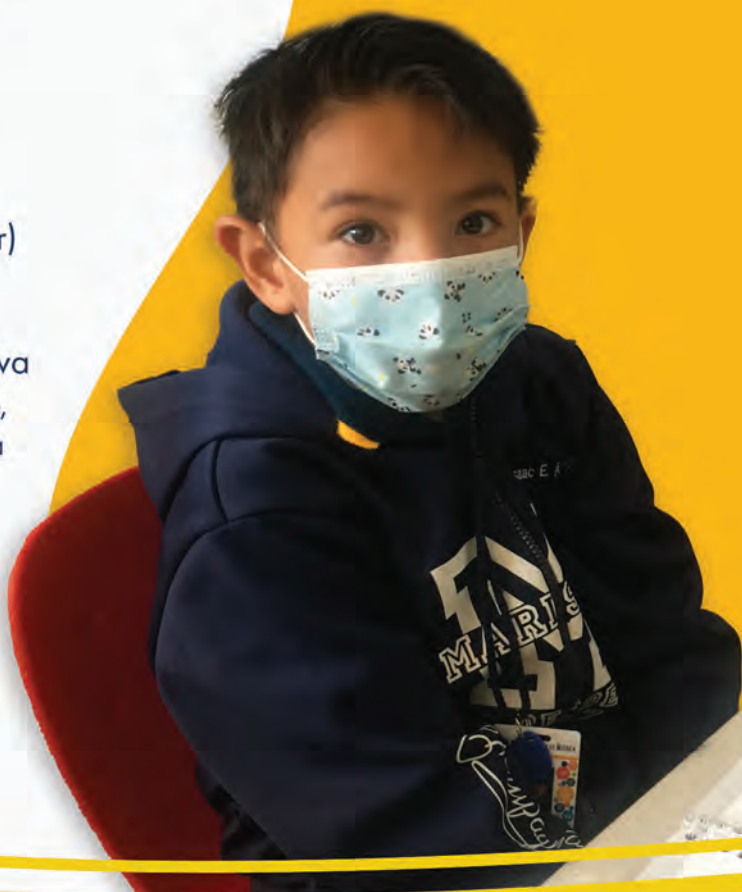

COLEGIO MÉXICO ROMA
PREESCOLAR - PRIMARIA - SECUNDARIA
GRUPO ESPECIAL MARISTA

Mérida No. 50, Col. Roma, Alcaldía Cuauhtémoc,
Tel. 55 72 52 15 90 MULTILÍNEA



INSTITUTO[®]
SIMÓN
BOLÍVAR
Popocatépetl
.....



We look at your talent, **we inspire** your future.

Kinder



Secundaria





Prepa ISB



Primaria



 **5604 8587**
Ext. 710

 **www.isb.edu.mx**

 **¡Visítanos!**

Mayorazgo de Solís 65 Xoco, Benito
Juárez 03330, Ciudad de México.

soy
SIMÓN

 Instituto Simón Bolívar
  @isbmex
 Radio Inspira



COLEGIO DIDACTA

PREESCOLAR PRIMARIA SECUNDARIA

Calle 31 Núm. 102 Maravillas, c.p. 57410 Nezahualcóyotl, Méx.

5539571575



NATACIÓN PLATAFORMAS DIGITALES ROBÓTICA FÚTBOL INGLÉS TEATRO CLUB DE TAREAS TAE KWON DO DANZA Y MAS



INSTITUTO MÉXICO SECUNDARIA

CICLO ESCOLAR 2022-2023

SISTEMA CAMBRIDGE

- ▶ Certificaciones KET (KEY), PET y FCE
- ▶ Seis Niveles distintos de inglés
- ▶ Cursos en clases extraescolares
- ▶ Viajes al extranjero con clases de inglés





CERTIFICACIONES MICROSOFT

ACTIVIDADES EXTRAESCOLARES

- ▶ Fútbol
- ▶ Basquetbol
- ▶ Voleibol
- ▶ Natación
- ▶ Jazz Dance
- ▶ Tocho Bandera
- ▶ Porras
- ▶ Maker Space
- ▶ Taller de Cuerdas
- ▶ Español
- ▶ Inglés
- ▶ Francés



Amplias instalaciones

MÁS DE 200 años
EN EL MUNDO
 MÁS DE 120 años
EN MÉXICO
 80 años DEL
INSTITUTO MÉXICO
SECUNDARIA

IMS

"Educación con valores"

¡CONTÁCTANOS!

informes@ims.maristas.edu.mx

 **PROMOCIÓN ESCOLAR**
55 5604 6066 EXT. 119 Y 120

 **WHATSAPP**
55 8039 5547

 TOUR 360°



Av. Popocatepetl 545, Colonia,
Sta. Cruz Atoyac, Benito Juárez,
03310 Ciudad de México, CDMX.

www.ims.maristas.edu.mx



Colegio Ciudad de México
Plantel Contadero



En el corazón del bosque...

...un lugar para aprender y crecer

Formación Integral:

- Educación Física
- Música
- Teatro
- Arte
- Green Project
- Laboratorio de Matemáticas, Ciencias y Digital
- AfterSchool y Guardias

- **Kinder**
- **Primaria**
- **Secundaria**



MIXTO • LAICO • APOLÍTICO • CONSTRUCTIVISTA Y BILINGÜE



www.colegiociudad.edu.mx • Calle de la Bolsa No. 456, Col. El Contadero, Cuajimalpa • Tel. 5812 0610 ext. 119
pr.cont@colegiociudad.edu.mx Colegio Ciudad de México Plantel Contadero ccm_contadero_oficial

"Al niño y al adolescente
el mayor respeto y el mejor trato."



Ellen Key

Kindergarten & Primaria



39 Años de Excelencia Educativa



Confianza Creativa

A través del arte, la música y la danza
nuestros alumnos desarrollan
su lado creativo y social.

We prepare for

Cambridge

English Qualifications

We think in
English



Desarrollo **integral, lúdico y divertido.**



Little Ellen
Maternal

Pompeya 6, Izcalli Pirámide,
Tlalneantla, México, 54140



Kindergarten
Preescolar

Pompeya 6, Izcalli Pirámide,
Tlalneantla, México, 54140



Primaria

Jalapa 54, Valle Ceylán,
Tlalneantla, México, 54150

**Informes y
Admisiones**

55-53-91-80-30

info@ellen-key.edu.mx



55-21-30-85-60

www.ellen-key.edu.mx



Inscripciones Abiertas

- Método Fermat de Cálculo Mental
- Certificación del Inglés Como Segunda Lengua por la Universidad de Cambridge
- Ensamble Musical con Metodología "El Sistema"
- Comprensión Lectora y Habilidades Comunicativas

www.colegiodeoriente.edu.mx



COLEGIO DE ORIENTE



📍 11 de Agosto de 1859 No. 1579
Leyes de Reforma 3ra Sección,
Iztapalapa Ciudad de México, 09310

☎ 55 5600 0799
55 2155 5520

Síguenos
Instagram Facebook Twitter

Aprendizaje Híbrido Presencial y Virtual

Science-Bits

Enseña y aprende ciencia haciendo ciencia.



Geogebra

Reúne dinámicamente geometría y álgebra.



Google for education

Impulsa el aprendizaje virtual.



Colegio Cristóbal Colón

PREESCOLAR • PRIMARIA • SECUNDARIA • PREPARATORIA

Construimos nuevos caminos

Para Transformar

Presencial o Virtual

www.ccc.edu.mx

info@ccc.edu.mx 55-2625-0020



La Salle
Colegio Cristóbal Colón
Línea Vértice

COMUNIDAD
SEGURA

LaUtopía
¡Un sueño posible!

Ciclo 21-22

50
Aniversario

Talemnted[®]
Quadrilingual School

Grupo
cudec[®]

47 años

Follow us



talemnted.com

CHINO

FRANCÉS

ALEMÁN

INGLÉS



#LaMejorEtapaDeTuVida[®]

MI PRIMARIA ES FUERA DE SERIE

LANGUAGES

CUATRILINGÜE - TECHNOLOGY - INTELIGENCIA EMOCIONAL - CERTIFICACIONES

📍 Viveros del Rocío 33 | Viveros de la Loma | Tlalnepantla, México | C.P. 54080 | ☎ 55 4188 2536 | ✉ inscripcionestalemnted@cudec.edu.mx



En el Colegio Bilbao educamos personas independientes y autogestivas, interesadas en mejorar los aspectos sociales y culturales de su comunidad y el mundo, a partir del cuidado e interacción con la naturaleza y los conocimientos filosóficos, científicos, tecnológicos y artísticos necesarios para proponer un futuro mejor.

Ven a conocer el Modelo Educativo Bilbao y nuestras instalaciones inmersas dentro del bosque de Cuajimalpa.

¡Cultivamos el gusto por aprender!

KINDER - PRIMARIA - SECUNDARIA - BACHILLERATO
TLALMIMILOPAN 39, CUAJIMALPA, CDMX
55 4983 9745 - 55 5810 1346 - 55 5810 1348
bilbao.edu.mx

Con superación humana y respeto a la Naturaleza, logremos un mundo mejor

40 AÑOS DE EXPERIENCIA

"Enseñar con el Ejemplo"



Colegio Amauta
de Landázuri



ADMISSION OPEN NOW



www.amauta.edu.mx

PRESCHOOL

ACUERDO
PRER-09210025



Informes:



55 8933-3541

Heliópolis 210, Col. Claveria, Azcapotzalco, CDMX

PREESCOLAR - PRIMARIA - SECUNDARIA- PREPARATORIA - UNIVERSIDAD



Colegio Amauta

"Enseñar con el ejemplo"

Best place to learn
El mejor lugar para aprender

Brindamos un servicio educativo basado en la innovación y mejora constante, descubriendo y desarrollando el talento de nuestros estudiantes, fomentando la práctica de valores y educándolos para la vida como ciudadanos del mundo.

Somos auténticos desde, la palabra "Amauta" que significa: El que enseña a vivir. Nuestra misión: brindar educación de calidad, un ambiente de respeto hacia los niños y jóvenes puedan potenciar sus talentos únicos en un entorno amistoso, y seguro.



Colegio Amauta

Contactanos



Los padres de familia son protagonistas en la formación de sus hijos, ayudando activamente en el proceso de aprendizaje.



Planteles:
▶ Lindavista
▶ Azcapotzalco
▶ La Villa



Google Maps

Educación con calor de hogar

Educación Integral

Construye el futuro de los líderes del mañana

Durante más de 40 años de experiencia hemos desarrollado métodos propios, así nuestros alumnos son el centro del aprendizaje y desarrollan mediante actividades divertidas: dominio del Idioma Inglés, afecto y fortaleza en Matemáticas, fluidés en Francés y gran nivel académico.



Fortalecemos la mentalidad internacional con diversas actividades y eventos. Se han obtenido importantes reconocimientos. El 19 de septiembre de este año, el Presidente del Perú Pedro Castillo visitó las instalaciones en CDMX y dialogó con la comunidad estudiantil.



Fundador: Profesor Alberto G. Rivera Bendezu

Robótica
Porristas
Coro
Batería
Paseos
Danza
Inglés
Acrobacia
Origami
Ballet

Piano
Teatro
Mathematiké
Campamentos
Artes Marciales
Excelencia Académica
Gastronomía
Guitarra
Programación
Francés
Danza Aérea

Collegio
mauta

40 años



Preescolar

Primaria

Secundaria

Preparatoria

Licenciaturas



www.amauta.edu.mx

5562743090

LA VENTAJA DEL SASKATCHEWAN POLYTECHNIC

Nuestro enfoque en el aprendizaje aplicado desarrolla habilidades útiles que preparan a los estudiantes para contribuir en el trabajo correcto desde el primer día. La mezcla de conocimiento, habilidades y experiencia que adquiere como estudiante del Saskatchewan Polytechnic es una gran ventaja en el mercado laboral actual en todo el mundo.

Elige entre más de 80 programas en áreas, como negocios, hotelería, ingeniería y salud en una variedad de títulos desde certificados hasta estudios de posgrado.

Los grupos pequeños, la colegiatura asequible y el aprendizaje práctico son algunas de las razones por las que tenemos un índice de satisfacción de graduación del 94 %.

¡Esa es la ventaja Saskatchewan Polytechnic!



Parque nacional
Grasslands en el sur
de Saskatchewan.

saskpolytech.ca/international



5 razones para estudiar en Kipling

▲ **Formación con valores**

Inspiramos la convivencia familiar y el sentido de pertenencia.

▲ **Modelo educativo con perspectiva global**

Somos la única escuela de la zona que ofrece los tres Programas del Bachillerato Internacional.

▲ **Certificaciones en inglés y francés**

Programa intensivo de lenguas desde los primeros años.

▲ **Enlace universitario**

Convenios de beca con las mejores universidades de México.

▲ **Horario extendido**

Actividades deportivas, artísticas y culturales.

**Trascendemos
en familia**



KIPLING

kipling.mx

Campus Satélite / Campus Esmeralda

Preschool, Elementary, Middle and High School



Conoce Proyecta Trasciende

Tenemos 45 opciones
para respaldar
tus sueños.

¡Inicia tu proceso en línea desde casa
escaneando este código!



CAMPUS NORTE

+52 (55) 56270210 ext. 8214 o 8635

CAMPUS SUR

+52 (55) 56288800 ext. 227 o 801

@AnahuacMexicoPreuniversitario

@vidaanahuac

LICENCIATURAS

Actuaría
Administración Pública y Gobierno
Administración Turística
Administración y Dirección de Empresas
Arquitectura
Artes Visuales
Biotecnología
Comunicación
Derecho
Dirección de Empresas de Entretenimiento
Dirección de Restaurantes
Dirección del Deporte
Dirección Financiera
Dirección Internacional de Hoteles
Diseño de Moda e Innovación
Diseño Gráfico
Diseño Industrial
Diseño Multimedia
Economía
Finanzas y Contaduría Pública
Gastronomía
Historia
Inteligencia Estratégica
Lenguas Modernas y Gestión Cultural
Médico Cirujano
Médico Cirujano Dentista
Mercadotecnia Estratégica
Música Contemporánea
Negocios Internacionales
Nutrición
Pedagogía Organizacional y Educativa
Psicología
Relaciones Internacionales
Responsabilidad Social y Sustentabilidad
Teatro y Actuación
Terapia Física y Rehabilitación

INGENIERÍAS

Engineering Management
Ingeniería Ambiental
Ingeniería Biomédica
Ingeniería Civil
Ingeniería Industrial para la Dirección
Ingeniería Mecatrónica
Ingeniería Química
Ingeniería en Sistemas y Tecnologías de Información

LICENCIATURA EMPRESARIAL

Administración de Negocios

Reconocimiento de Validez Oficial de Estudios de la Secretaría de Educación Pública por Decreto Presidencial publicado en el D.O.F. el 26 de noviembre de 1982.

Grandes líderes y mejores personas

ANÁHUAC



alexander bain
Instituto®





Taking learning into the real world

PRESCHOOL • PREFIRST • ELEMENTARY

JOIN US:

 55 7330 4979 • 55 5595 6948
nurias@institutoab.edu.mx

www.institutoab.edu.mx  
Cascada 320, Jardines del Pedregal, CDMX

• NOTAS •





• NOTAS •



A series of horizontal red lines spanning the width of the page, providing a template for writing notes.

Jardín de Niños - Primaria - Secundaria - Preparatoria - Universidad - Posgrados



Justo Sierra

¡Más de 55 años haciendo brillar la
Grandeza de nuestros Alumnos!



justosierra.com.mx



TECNOLOGÍA





GAMING

TUTORIALES

GADGETS

UNOCERO^{MR}

LA TECNOLOGÍA NO ES COMPLICADA DEPENDE DE QUIÉN TE LA EXPLIQUE

   @unocero   @unocerofan



Reportajes

Calculadora financiera, enfoques educativos, salud emocional, consejos para escoger escuela, empatía en el aula, modelo híbrido y educación sexual integral.

COMPAS

DE CÁLCULOS Y FINANZAS: PLANIFICA LOS GASTOS ESCOLARES

En toda búsqueda de escuela siempre hay un momento en que tienes que sacar la calculadora. ¿Cuáles son los gastos que debes contemplar?

Por Diana Delgado Cabañez

La educación particular ofrece grandes ventajas: prioriza nuevos enfoques metodológicos de estudio y mejora la relación maestro-alumno; sin embargo, para elegir una escuela se requiere un plan financiero familiar.

Según estimaciones de la plataforma financiera Finerío, estudiar la primaria en el sector privado puede implicar un desembolso anual de entre \$33,264 y \$250,000.

Un sondeo realizado con madres y padres de familia reveló que lo que genera los más altos costos son el pago de inscripción, las primeras colegiaturas y la compra de útiles, papelería, libros exclusivos y los uniformes formal y deportivo; sin embargo, existen otros gastos que podrías no estar contemplando en tu presupuesto.

Por ejemplo, hay escuelas privadas que cobran un seguro escolar en caso de accidentes, y con la pandemia las escuelas solicitan cubrebocas, gel antibacterial, sanitizantes y productos de limpieza.

También están las actividades voluntarias extra-clase, como clubes de tareas, clases de idiomas, actividades artísticas, deportivas y hasta viajes, con costos mensuales agregados, y servicios como el transporte escolar y el comedor.

Ante estos gastos, Sofía Macías, especialista en finanzas personales, resalta la necesidad de crear un plan que, a través de la administración y el ahorro, garantice que podrán cursar el nivel educativo en la escuela elegida.

“Hay cosas a las que los padres no están obligados y saberlo podría reducir costos. Por ejemplo, la Profeco es muy clara en que no puede haber cuotas extraordinarias y tampoco existe la obligación de comprar materiales o uniformes con proveedores exclusivos”, dice, y agrega que no se puede exigir la adquisición de libros y útiles nuevos: basta con que se encuentren en buen estado. Además, todos los eventos cívicos, sociales o recreativos deben ser voluntarios.

“Un aspecto a considerar son las actividades fuera de clase que implican un gasto mensual extra. Hay que tomar en cuenta los gustos y habilidades del alumno y tener claras algunas prioridades, como el aprendizaje de un idioma”, dice Macías.

Una estrategia viable es pagar colegiaturas por adelantado, pues las escuelas suelen dar descuentos, y aprovechar que en ciertos planteles se puede diferir el costo de la inscripción o de los libros y en otros casos hay promociones con tarjetas de crédito. “Lo importante es saber qué opciones te ofrece la escuela y hacer un plan que se ajuste a lo que puedes pagar”, recomienda.

CALCULADORA FINANCIERA

Para que puedas planificar todos los gastos* relacionados con la dimensión escolar, aquí te compartimos los rubros que debes considerar. Es importante tomar en cuenta que tus cálculos dependerán de la escuela, así que consulta bien cuáles contemplar:

Colegiatura	Entre \$1,600 y \$15,000 mensuales*
Inscripción	Desde \$500 hasta \$20,000 una vez al año
Seguro escolar	De \$200 a \$2,000 una vez al año
Libros	Entre \$1,800 y \$6,000 por ciclo escolar
Cuadernos y útiles escolares	Alrededor de \$2,000; en ocasiones se sugiere comprar en la misma escuela
Materiales y papelería para la escuela	\$1,000
Productos de limpieza, sanitizantes y cubrebocas	Entre \$700 y \$1,500
Uniformes	Hasta \$6,000; incluye uniforme deportivo, formal y extras, como batas, mandiles, escudos y bordados
Credencial	Hasta \$100
Actividades extraclase	Desde \$200 y hasta \$1,000 mensuales por cada clase artística, deportiva o de idiomas, a lo que se suman uniformes, instrumentos musicales y otros materiales
Comedor	Algunas escuelas ofrecen este servicio opcional por alrededor de \$2,000 al mes
Transporte escolar	Entre \$800 y \$2,000 mensuales. Es opcional y hay servicios que pertenecen a la escuela y otros externos

*Costos estimados basados en sondeos con escuelas y familias



La colegiatura es un parámetro clave para definir la escuela; sin embargo, no es el único gasto educativo. Prepara tu calculadora para saber cuánto más deberás considerar.

Si quieres ver qué escuelas de la guía entran en tu presupuesto estimado, ve a la **página 20**.

Si necesitas consejos de alguien que ya estuvo en tu misma situación, te recomendamos leer "10 consejos para escoger escuela", **página 44**.



ENFOQUES EDUCATIVOS, DIFERENTES CAMINOS PARA EL APRENDIZAJE

Cuando se trata de enseñanza hay diversas formas y metodologías para generar el conocimiento. Saber cuáles son los distintos enfoques educativos te ayudará a escoger la escuela ideal según la personalidad e intereses de tu peque.

Por Karina Álvarez y Germán Paley





Antes de decidirnos por una escuela es necesario preguntarnos qué enfoque educativo tiene, pues esto termina por definir el ambiente de cada institución, sus dinámicas de vinculación y las formas de construir aprendizajes para salir a la vida.

Pensar en enfoques educativos nos enfrenta a la diversidad en los modelos de enseñanza, abriendo la posibilidad a múltiples experiencias de aprendizaje: algunas orientadas a objetivos, otras centradas en el alumno o en los valores a transmitir.

Para Rosario Berenice Silva Banda, doctora en Pedagogía y académica de la Facultad de Estudios Superiores Aragón de la UNAM, “todos los modelos son funcionales”, y subraya: “Es muy importante que los padres conozcan el enfoque de la escuela a la que enviarán a sus hijos”.

A continuación, para que puedas tomar una decisión contemplando el camino de aprendizaje de tu peque, te presentamos los ocho enfoques que *Compàs* despliega en su plataforma digital: **alto rendimiento, constructivista, bicultural, humanista, inclusivo, Montessori, tradicional y Waldorf**.

 **Enfoque de alto rendimiento.** Busca la excelencia no solo en aspectos académicos, sino deportivos y artísticos, brindando las herramientas necesarias para triunfar. Las escuelas cuentan con buenas instalaciones y vanguardia tecnológica, y emplean materiales y estrategias de enseñanza de origen extranjero. La enseñanza de idiomas es de muy alto nivel, con la aspiración de que los estudiantes dominen otra lengua para poder estudiar en otro país. El nivel de exigencia suele ser alto.

 **Enfoque constructivista.** Se parte de la idea de que el aprendizaje es un proceso dinámico, participativo e interactivo, basado en que el alumno tenga experiencias significativas y relevantes. El maestro dedica poco tiempo a la instrucción frontal: modera moviéndose de un grupo a otro para acompañar a cada individuo. Busca desarrollar alumnos que

cuestionen, tengan iniciativa y sean autónomos, a la vez que estimula el trabajo colaborativo.

 **Enfoque bicultural.** No se limita a enseñar idiomas extranjeros, sino que los niños tienen la experiencia de sumergirse a fondo en otra cultura: utilizan el plan de estudios, los métodos de enseñanza, materiales y libros de texto e incluso el calendario escolar de otro país y participan en sus celebraciones, rituales y tradiciones propias. La enseñanza del español se suele manejar como lengua adicional y las tareas y evaluación responden a lo previsto por el sistema educativo del país de donde proviene la escuela.

 **Enfoque humanista.** Centrado en la formación integral de los alumnos. Busca fortalecer habilidades de cooperación y de vivir en sociedad. Además de los temas académicos, estas escuelas suelen contar con actividades que fomentan el desarrollo de valores fuera del salón de clases, como misiones o trabajo comunitario, para enseñar a los alumnos a tener compromiso social y convertirse en agentes de cambio.

 **Enfoque inclusivo.** Da la bienvenida a todas y todos los niños en un mismo salón de clases, y atiende las diferentes necesidades sociales, emocionales, físicas y cognitivas. El personal suele tener amplia capacitación y experiencia en responder a las necesidades de cada alumno y trabajar con madres y padres de familia en equipo para hacer planes de acción integrales que potencien las fortalezas del niño o niña y a la vez apoyen sus áreas de oportunidad. Procuran la empatía, el cuidado del prójimo y la inteligencia emocional, enseñando y viviendo cómo la diversidad enriquece.





Enfoque Montessori. Salones multigrado (1º a 3º y 4º a 6º) en los que el trabajo se orienta por el interés natural del niño por aprender y entender el mundo. Las maestras son guías en el proceso, apoyando a los niños en la toma de decisiones para que su carga académica sea equilibrada y no desatiendan ningún área. Materiales cuidadosamente diseñados ayudan al niño a pasar de lo concreto a lo abstracto y no limitarse a memorizar el contenido. Se busca que los estudiantes sean independientes y se regulen a sí mismos.



Enfoque tradicional. Caracterizado por una estructura clara y fija para mantener el orden y la disciplina. El maestro es el poseedor del conocimiento y los alumnos lo memorizan y repiten. El trabajo es básicamente individual, con actividades como copiar del pizarrón, hacer resúmenes, resolver ejercicios en los libros de texto, y estrategias de motivación como los premios y castigos. El centro de la actividad es intelectual y las actividades artísticas o deportivas suelen ser secundarias.



Enfoque Waldorf: Además de lo intelectual, procura trabajar sobre las capacidades emocionales, físicas y espirituales con base en un profundo conocimiento de las etapas de desarrollo del niño y sus necesidades individuales. El maestro acompaña al niño a lo largo de siete años y busca inspirar la capacidad de asombro ante el mundo. Actividades ricas en contenido y experiencias artísticas, literarias, musicales, sensoriales y espirituales, así como cercanía con la naturaleza y sus ritmos.

Una escuela es mucho más que un lugar: es el espacio donde tu peque construye su mundo e incorpora conocimientos a partir de vínculos y dinámicas de aprendizaje. Conocer estos caminos es una manera de acercar a tu peque al modelo de mundo que quieres para su futuro

OTROS MODELOS DE ENSEÑANZA

Además de los ocho enfoques que la plataforma de *Compás* presenta, existen otros modelos de enseñanza:

Activo participativo. Construye conocimiento a través de asociaciones y relaciones, rechazando la memorización y la repetición. Busca formar personas críticas y analíticas.

Amazing Learning. Se basa en la atención personalizada para el desarrollo y madurez intelectual, emocional y social. Respeta la personalidad de tu peque.

Basado en competencias. Desarrolla destrezas, conocimientos, aptitudes, actitudes y habilidades para el futuro, potenciando la dimensión humana.

Basado en trabajo colaborativo. Fomenta el trabajo en equipo y la interacción entre estudiantes. Desarrolla nuevas habilidades, mejora la capacidad de socialización y empatía.

Centrado en el alumno. Toma en cuenta la individualidad de los estudiantes desde sus perspectivas, experiencia previa, talentos, intereses, capacidades y necesidades.

Ecléctico. Método mixto que combina sistemas de enseñanza sintéticos y analíticos para favorecer de manera personalizada el aprendizaje.

Freinet. Basado en la libre expresión, la experimentación, la vida cooperativa, la afectividad, el trabajo y la correspondencia. La escuela se integra a la comunidad.

Neuropsicología aplicada a la educación. Permite al alumno avanzar a su propio ritmo, optimiza el rendimiento escolar y busca el desarrollo del talento y la creatividad



Si quieres conocer cuál sería el enfoque ideal según la personalidad de tu peque, puedes realizar un [test online](#) siguiendo el QR.

Para recorrer la guía de primarias según el enfoque educativo, ve a la [página 22](#).



LA SALUD EMOCIONAL EN EL AULA

El aumento de los problemas de salud mental en la infancia obliga a las escuelas a integrar en su modelo educativo la educación socioemocional.

Por Alejandra Crail

Una niña de siete años, frustrada, grita durante las clases a distancia: “¡No entiendo!”. Un pequeño de ocho años tiene insomnio porque piensa que puede perder a sus padres por el covid. Una estudiante desatendida ha perdido el interés en la escuela.

Estos tres casos son apenas la punta del iceberg de las consecuencias para la salud mental “en una escala sin precedentes entre los niños y niñas” de la que el Banco Interamericano de Desarrollo advirtió en medio de la pandemia.



La educación socioemocional integra conocimientos que permiten comprender y manejar emociones, construir identidad personal, mostrar atención y cuidado hacia otros, colaborar, establecer relaciones positivas, tomar decisiones responsables y manejar situaciones retadoras de manera constructiva y ética.

PROPÓSITOS GENERALES DE LA EDUCACIÓN SOCIOEMOCIONAL:

1. Autoconocimiento
2. Autorregulación de las emociones y resolución de conflictos de manera pacífica
3. Empatía con el otro
4. Fortalecimiento de la autoconfianza
5. Escucha de uno mismo y de los demás
6. Resiliencia para enfrentar adversidades y salir fortalecidos de ellas

La premisa tiene tres fundamentos básicos: el cierre de escuelas limitó el desarrollo cognitivo de las y los niños, coartando el uso pleno de sus sentidos; además bloqueó el apoyo socioemocional que algunas escuelas brindan y elevó los problemas de salud mental de los cuidadores con repercusiones en las y los menores.

Solo en 2020 decidieron suicidarse mil 150 menores de edad, cifra nunca antes registrada en el país. La ansiedad, la depresión, el dolor, la ira y la soledad se hicieron más presentes que nunca en la vida de las y los niños. “La pandemia puso el foco en la urgente necesidad de incluir la salud mental y socioemocional como parte de la educación”, advierte Flor Wollenstein, psicóloga y directora de ECO Casa de Aprendizaje. Sin embargo, solo el 9 por ciento de los planteles contemplaron reforzar este aspecto dentro de su plan de estudios en el regreso a clases postconfinamiento.

Antes de la pandemia la Secretaría de Educación Pública (SEP) reconoció que tradicionalmente la escuela ha puesto más atención al desarrollo de las habilidades cognitivas y motrices que al desarrollo socioemocional. Sin embargo, este modelo debe ser integrado desde la educación básica para ayudar a reconstruir el tejido social.

Wollenstein advierte que, así como lo señala la SEP, todas las escuelas deben implementar un plan educativo que contemple el manejo de emociones, el autoconocimiento y las relaciones positivas entre personas, mientras que las y los cuidadores deben considerar que este plan esté activo dentro de los colegios que eligen para sus pequeños.

“No son solo estudiantes: son personas. La parte académica es solo un fragmento de la educación. Si queremos seres humanos completos, al hablar de educar tenemos que pensar en términos de salud mental”.

Subsanar las heridas que está dejando la pandemia en la salud emocional y mental de las y los niños requiere un trabajo conjunto entre el Estado, la sociedad, los colegios y las familias. “Lo que trabajemos hoy determinará la sociedad que tendremos en un futuro”.

¿Quieres seguir leyendo sobre empatía e inclusión en la comunidad escolar? Ve a la **página 46**.

Si quieres saber qué tipo de búsqueda de escuela va contigo, ve a la **página 28**.

DIEZ CONSEJOS PARA ESCOGER ESCUELA (Y NO MORIR EN EL INTENTO)

Por @madrecaotica

El proceso de buscar la mejor escuela para tus hijos puede ser una pesadilla y además se siente como una gran responsabilidad. Seguramente piensas que estás tomando la decisión que definirá su futuro y dictaminará si serán personas exitosas o fracasarán y terminarán viviendo abajo de un puente. Mi experiencia hubiera sido menos tortuosa si alguien me hubiera dicho “¡Relájate!”. La escuela es solo uno de muchos espacios de formación de tus hijos.

Por supuesto que me importa la parte académica, pero también quiero que la escuela me acompañe para formar seres humanos libres, empáticos, conscientes de su entorno, resilientes, abiertos a la diversidad, motivados para aprender cosas nuevas, con pensamiento crítico, responsables de sus acciones, y sobre todo que aprendan a ser felices. En mi casa la escuela se disfruta.

A partir de mi experiencia y muchas pláticas con amigas, colegas y conocidos, te comparto un listado-salvavidas para que puedas manotear cuando sientas que te estás ahogando en plena búsqueda.

<p>1.</p> <p>Evalúa mínimo 3 opciones</p> <p>Antes de decidir, conoce, investiga y visita varias alternativas para que tengas un punto de comparación.</p>	<p>2.</p> <p>Toma una decisión bien informada</p> <p>Pregunta todo lo que quieras saber; visita la escuela las veces que consideres necesario; entrevista a las y los maestros; platica con otros papás y mamás. Harta a quien tengas que hartar con tus dudas. Estás en todo tu derecho. Que no te limite ningún directivo que se crea de la nobleza.</p>
<p>3.</p> <p>Considera en tu elección la personalidad de tu hijo</p> <p>No todas las escuelas les funcionan de la misma manera a todas las personas. Es fundamental conocerse y tener muy claro qué es lo que quieren y buscan como familia.</p>	<p>4.</p> <p>La más cara no necesariamente es la más buena</p> <p>Hasta ahora no se ha demostrado una relación causal entre el signo de pesos y la calidad educativa.</p>
<p>5.</p> <p>Presta atención a los valores de la escuela</p> <p>La diversidad, el respeto, la tolerancia, la empatía y el trato humanizado son tan importantes como sumar y restar.</p>	<p>6.</p> <p>Escoge una escuela que esté cerca de tu casa</p> <p>Luego me das las gracias por esto, pero piensa que en un año vas a dar 800 vueltas de tu casa a la escuela, al trabajo y de regreso. ¡800!</p>
<p>7.</p> <p>Si tú no te sientes a gusto, ¡ahí no es!</p> <p>Confía en tu intuición. Si en el proceso de conocer la escuela hay cosas que no te laten, probablemente tengas razón y lo mejor que puedes hacer es salir corriendo.</p>	<p>8.</p> <p>La escuela es un apoyo en la formación de tus hijos</p> <p>Recuerda la importancia de las experiencias que les podamos ofrecer como madres y padres. El ejemplo, los valores y las actitudes ante la vida que enseñemos en casa son fundamentales en el desarrollo de seres humanos plenos.</p>
<p>9.</p> <p>El mejor indicador de éxito de una escuela es la felicidad de tu hijo</p> <p>En la teoría y en los rankings puede ser la mejor escuela, pero si tu hijo no es feliz, no funciona y punto.</p>	<p>10.</p> <p>No estás firmando un pacto con el diablo para toda la eternidad</p> <p>Puedes cambiar tu decisión cuando quieras. Como diría Juan Gabriel, no te aferres.</p>

¿Estás de acuerdo con que la distancia de la escuela es un factor decisivo? Entonces ve a la **página 18** y encuentra las escuelas más cercanas a ti.

Si quieres más información sobre escuelas recorre nuestro dossier "**Escuelas en corto. Descúbrelas**", donde encontrarás artículos especiales de algunas de las instituciones de la guía.



A EMPATIZAR SE APRENDE EN LA ESCUELA

¿Cómo enseñan las escuelas valores como la empatía, la inclusión y el respeto hacia las diferencias? Las escuelas que consideran estas cuestiones apuestan por aprendizajes integrales en torno a la dimensión humana de sus estudiantes.

Por Andrea Mireille

Últimamente la empatía parece estar por todos lados: en las pantallas de los celulares, en frases instagramables, en consultorios de terapia y en todo tipo de conversaciones, pero ¿sabemos qué es realmente? Lo más importante: ¿la practicamos cada día? Para conocer más al respecto platicamos con Silke Lubzik, presidenta de Cambiando Modelos, A. C., quien define la inclusión como la capacidad de aceptar que todas, todos y todes somos diferentes y gracias a eso podemos aportar nuestro propio valor a la sociedad.

La empatía —comenta— consiste en la capacidad de experimentar lo que otras personas sienten, o bien, “ponerse en sus zapatos para entender mejor sus motivaciones”. Silke revela que ambos elementos están relacionados y son clave para que haya una mayor diversidad en los colegios y en nuestras vidas. “Ambos valores pueden aprenderse y fomentarse al interior de los centros escolares sin necesidad de que sean una asignatura escolar”, agrega. Desde su activismo por una sociedad más igualitaria, siempre les recuerda a quienes crean y organizan los centros educativos que “la inclusión es importante, tanto para una organización como para las personas que la conforman, así como establecer una serie de políticas sostenidas en lo cotidiano para construir un mundo donde quepamos todos”.





Predicar con el ejemplo

Silke declara que en las escuelas las políticas inclusivas deben estar presentes en las diferentes áreas de la estructura escolar, en las reglas del profesorado y del alumnado, así como en padres y madres de familia: “Si es algo que pretendemos incentivar, tiene que estar presente en nuestro modelo de organización”, subraya. Añade que la inclusión y la empatía se aprenden con el ejemplo: “Lo que tú predicas como persona, cómo tratas a los demás, es lo más importante y empieza desde casa con tu familia y con tu comunidad; así el mensaje se potencia en cada cosa que tocas”.

Aunque nota un cambio en el plano educativo, Silke señala que contadas instituciones han entendido que la inclusión, además de fomentar la empatía, es un beneficio para toda la comunidad, no un “favorcito” para unos pocos, pues, como señala, tener diversidad en una organización escolar o laboral brindará diferentes puntos de vista, diferentes opiniones, y eso enriquecerá a la comunidad.

Valor real

Contrario a lo que se piensa, la empatía es un valor práctico, un ambiente armónico donde intentamos entendernos y respetarnos. Por ello, Silke invita a que seamos más abiertos: “No es algo cursi ni soñador; la empatía se aprende a través de su práctica y de cómo enriquece la vida en todos los ámbitos”.

El panorama laboral se ha transformado desde la última vez que nos sentamos en un pupitre. Según Silke, ahora lo que supone una diferencia son las habilidades interpersonales (o *soft skills*, en la jerga de los recursos humanos): la capacidad de adaptación, el trabajo en equipo y resolver problemas. “Eso no se aprende en un manual: es algo que ofrece la diversidad, dándole herramientas a toda la comunidad escolar. Hay que aplicarlo, vivirlo, y eso se logra en un ambiente de inclusión, donde la empatía ayuda a potenciar el diálogo, la resiliencia y el trabajo en equipo”, concluye.

Si te interesa leer sobre cómo las escuelas están encarando el modelo híbrido, ve a la **página 48**.

Si te preguntas qué significan las siglas ESI, la columna de la especialista de la **página 50** es para ti.



UNA REFLEXIÓN SOBRE EL MODELO HÍBRIDO

Por Marisela Nahielli Rojas Montiel
Coordinadora del Instituto North Williams
y la Primaria Juana de Asbaje

Si algo podemos afirmar es que nadie es el mismo de hace dos años: la forma de interactuar y enseñar se ha transformado. Los cambios impuestos por el covid-19 han forzado a toda la comunidad educativa a reinventarse. Ante la pandemia surgieron desafíos y aparecieron respuestas que vinieron para quedarse. Indudablemente, gracias al modelo híbrido la educación se potenciará combinando lo mejor de ambos mundos: el presencial y los entornos digitales.

Transformarnos para seguir enseñando

El aprendizaje a distancia nunca reemplazará el entorno del salón de clases, pero todos nos hemos adaptado a las nuevas condiciones y seguimos aprendiendo a pesar de las difíciles circunstancias. Las escuelas hemos logrado de manera exitosa cumplir con programas académicos y, en conjunto con las autoridades educativas, personal administrativo y docente, familias y alumnos, hemos construido una excelente comunicación y aprendido a manejar las herramientas tecnológicas necesarias con mayor seguridad y confianza para continuar enseñando a la distancia.

Después de habernos enfrentado a lo desconocido y adaptado a estos cambios tecnológicos, podemos confirmar que todo esto nos trajo un crecimiento enorme y que ha revolucionado los modelos de enseñanza-aprendizaje, no solo en nuestros institutos sino en toda la industria educativa. Vivir esta nueva era académica ha representado el gran reto de mantener e incluso mejorar nuestros estándares de aprendizaje y enseñanza.

Transición del modelo virtual a las clases presenciales

Ya hemos tenido los primeros meses de trabajo en este nuevo ciclo escolar con la nueva modalidad híbrida: presencial y en línea. Los colegios hemos invertido en todas las medidas necesarias para garantizar la seguridad de la comunidad y tenemos un compromiso con el cumplimiento de los protocolos sanitarios oficiales.

A medida que avanzamos, seguimos aprendiendo nuevas lecciones todos los días y la sensación de tener de regreso a nuestros queridos alumnos en el colegio es simplemente maravillosa.

Hoy enfrentamos, sin embargo, nuevas dificultades: debemos atender las afectaciones en los aprendizajes y factores emocionales de los niños. Nuestra prioridad como instituciones es apoyar emocionalmente a los alumnos a recuperar esta confianza ante los efectos de la pandemia, así como avanzar en su desarrollo integral como personas. Seguiremos apostando por la enseñanza híbrida, ya que los resultados han superado nuestras expectativas y han construido maravillosas experiencias.

De algo tenemos certeza: esta nueva normalidad vino para quedarse. Eso nos enfrenta a una nueva manera de implementar la educación. La pandemia nos deja lecciones valiosas acerca de lo que es realmente prioritario para la vida en comunidad. Estos retos y estas lecciones aprendidas nos brindan hoy la posibilidad de replantearnos el propósito de la educación para que nadie se quede atrás. Sobre todo, para salir entre todos hacia adelante con la educación como camino y respuesta.

¿Quieres más información de las escuelas de nuestra guía? Visita nuestro dossier **"Escuelas en corto. Descúbrelas"**, que se encuentra entre las **páginas 32 y 33**.

¿Sientes que ya es momento de ponerte a buscar? Recorre nuestra guía de primarias de la A a la Z, que comienza en la **página 51**.

EDUCACIÓN SEXUAL INTEGRAL: UNA ASIGNATURA PENDIENTE

Por Elena Laguarda Ruiz

Directora de Asesoría Educativa y Prevención - Sexualidad ATI

¿Por dónde nació? ¿Cómo se hace un bebé? ¿Por qué sale sangre de las mujeres? ¿Cómo saber si una persona es gay? ¿Qué harías si yo estuviera embarazada?

¿Quién está respondiendo estas preguntas? La mayoría de nosotros pertenecemos a una generación educada por el silencio: había temas de los que no podíamos hablar en casa y mucho menos en la escuela. Hoy en día, si un niño tiene alguna duda le basta con teclear en la computadora, con la exposición que eso conlleva. Gran cantidad de estudios revelan que la pornografía es la primera fuente de formación en temas de sexualidad, mucho antes que el diálogo en familia o las instituciones educativas.

El riesgo que implica el no abordar estos temas es enorme. México tiene el primer lugar de embarazo adolescente en los países que conforman la Organización para la Cooperación y el Desarrollo Económico. También ocupamos el deshonroso primer lugar en abuso sexual infantil... Y podríamos seguir con una larga lista de pendientes y retos que debemos afrontar.

La educación sexual es la única respuesta que presenta una solución efectiva, y debe empezar lo más temprano posible. Como especialista en la materia sugiero que toda educación de calidad contemple también esta área de la vida. Se ha demostrado que un programa de sexualidad integral forma personas asertivas, reflexivas, empáticas, respetuosas, con capacidad de protegerse, decir *no* y alejarse de conductas que las pongan en riesgo.

Todo programa de educación sexual integral debe contar con información científica y objetiva, además de trabajar con una metodología participativa que permita a los menores integrar aspectos físicos, emocionales, intelectuales y sociales de su sexualidad.

Asimismo, resulta fundamental ayudarles a construir una visión positiva y enriquecedora de esta en la que estén presentes la tolerancia, la empatía y el respeto.

Es tiempo de cuidar nuestras infancias: construyamos una alianza entre familias y escuelas que genere una red de seguridad alrededor de ellas. Quizás los temas de educación sexual den lugar a que instituciones y familias nos encontremos por el bien de niñas y niños. Es hora de aprender para construir nuevos futuros.

ESI: RECURSOS A TU ALCANCE

Por el Instituto de Liderazgo Simone de Beauvoir

Tres proyectos sobre Educación Sexual Integral que no te puedes perder:

Pancha TV (tiktok.com/@redefine.mx)

PanchaTV es un proyecto de REDefine México que brinda información sobre educación sexual laica y confiable para adolescentes en un formato accesible, divertido y amigable.

Amaze (amaze.org/es)

Plataforma de educación integral en sexualidad para ayudar a resolver dudas sobre el cuerpo, el sexo y las relaciones para niñas, niños y adolescentes de 10 a 14 años.

Educar EIS (t.me/educarEIS)

Canal de Telegram de la Coalición Mexicana LGBTTTI+ en el que se comparten cápsulas didácticas para docentes y personas interesadas en educación integral en sexualidad.

**¿Dónde podemos encontrar
información sobre educación sexual
de calidad para educar a las infancias y
adolescencias de nuestra familia?**





GUÍA DE PRIMARIAS

DE LA

A

A LA

Z

COMPÁS



Ashmont School

ASHMONT SCHOOL

ashmontschool.edu.mx

✉ ogutierrez@ashmontschool.edu.mx

Fb. [@ashmontschool](https://www.facebook.com/ashmontschool)

Ig. [@ashmontschoolmx](https://www.instagram.com/ashmontschoolmx)

T. 55-5679-4037



Dirección → Prolongación División del Norte 4284, Nueva Oriental Coapa, Tlalpan, 14300, Ciudad de México

Horario → básico: 08:00 - 14:45 hrs., extendido: 16:00 hrs.

Enfoque educativo → Bicultural

Alumnado → Mixto

Religión → Laica

Máx. alumnos por aula → 20

Actividades extraescolares → Yoga, Ajedrez, Baile / danza / ballet o similares, Gastronomía / cocina, Idiomas, Pintura, Taller de lectura, Robótica

Actividades deportivas → Artes marciales

Costos

Inscripción: \$9,001 a \$12,000

Colegiatura mensual: \$6,001 a \$9,000 (10 meses)

Transporte: \$1,000 a \$3,000

Anual de útiles y libros: \$6,001 a \$9,000

Anual de uniformes: \$3,001 a \$6,000

ABRAHAM CASTELLANOS

colegioabrahamcastellanos.com

✉ informes@colegioabrahamcastellanos.com

Fb. [@colegioabrahamcastellanos](https://www.facebook.com/colegioabrahamcastellanos)

Ig. [@colegioabrahamcastellanos](https://www.instagram.com/colegioabrahamcastellanos)

T. 55-5685-4679



Dirección → Prolongación Pachicalco 48, Barrio San Lucas, Iztapalapa, 09000, Ciudad de México

Horario → básico: 07:45 - 14:30 hrs., extendido: 16:00 hrs.

Enfoque educativo → Constructivista

Alumnado → Mixto

Religión → Laica

Idiomas → Inglés

Máx. alumnos por aula → 20

Actividades extraescolares → Baile / danza / ballet o similares, Idiomas, Ferias y talleres de ciencias, Informática / computación

Actividades deportivas → Artes marciales

Costos

Inscripción: \$3,001 a \$6,000

Colegiatura mensual: \$1,000 a \$3,000 (10 meses)

Anual de útiles y libros: \$3,001 a \$6,000

Anual de uniformes: \$1,000 a \$3,000



Abraham Castellanos

ALGARI: INSTITUTO LUDENS

institutoludens.com

✉ algari@mail.com

Fb. [@institutoludens](https://www.facebook.com/institutoludens)

Ig. [@algariinstituto](https://www.instagram.com/algariinstituto)

T. 55-5665-6404



Dirección → José María Morelos 20, Miguel Hidalgo, Tlalpan, 14260, Ciudad de México

Horario → básico: 07:50 - 14:30 hrs., extendido: 17:00 hrs.

Enfoque educativo → Humanista, Constructivista, Inclusivo

Alumnado → Mixto

Religión → Laica

Idiomas → Inglés

Máx. alumnos por aula → 20

Actividades extraescolares → Yoga, Baile / danza / ballet o similares, Cerámica / escultura o similares, Gastronomía / cocina, Idiomas, Instrumentos musicales, Manualidades, Pintura, Taller de lectura, Informática / computación

Actividades deportivas → Artes marciales, Fútbol soccer

Costos

Inscripción: \$3,001 a \$6,000

Colegiatura mensual: \$3,001 a \$6,000 (11 meses)

Transporte: \$9,001 a \$12,000

Comedor: \$1,000 a \$3,000

Anual de útiles y libros: \$6,001 a \$9,000

Anual de uniformes: \$1,000 a \$3,000



Algari: Instituto Ludens



Avalon International School

AVALON INTERNATIONAL SCHOOL

avalon-school.mx

✉ admisiones@avalonschool.mx

Fb. [@ColegioAvalonSchool](https://www.facebook.com/ColegioAvalonSchool)

Ig. [@avalon.school](https://www.instagram.com/avalon.school)

T. 55-5595-5586



Dirección → Av. San Jerónimo 1135, San Jerónimo Lídice, Magdalena Contreras, 10200, Ciudad de México

Horario → básico: 07:30 - 14:30 hrs., extendido: 18:00 hrs.

Enfoque educativo → Constructivista

Alumnado → Mixto

Religión → Laica

Idiomas → Inglés - Inmersión total

Máx. alumnos por aula → 24

Actividades extraescolares → Ajedrez, Baile / danza / ballet o similares, Gastronomía / cocina, Idiomas, Instrumentos musicales, Manualidades, Pintura, Taller de lectura, Ferias y talleres de ciencias, Informática / computación

Actividades deportivas → Artes marciales, Atletismo, Basquetbol, Fútbol soccer, Voleibol

Costos

Inscripción: \$12,001 a \$15,000

Colegiatura mensual: \$6,001 a \$9,000 (10 meses)

Transporte: \$1,000 a \$3,000

Comedor: \$1,000 a \$3,000

Anual de útiles y libros: \$3,001 a \$6,000

Anual de uniformes: \$1,000 a \$3,000

BUCKINGHAM SCHOOL

buckinghamsschool.edu.mx

✉ direccionbs@hotmail.com

T. 55-5536-5684



Dirección → Pestalozzi 546, Narvarte Poniente, Benito Juárez, 03020, Ciudad de México

Horario → básico: 07:30 - 14:45 hrs., extendido: 19:00 hrs.

Enfoque educativo → Constructivista

Alumnado → Mixto

Religión → Laica

Idiomas → Inglés, Francés

Máx. alumnos por aula → 20

Actividades extraescolares → Ajedrez, Baile / danza / ballet o similares, Instrumentos musicales, Teatro, Informática / computación, Robótica

Actividades deportivas → Artes marciales, Atletismo, Basquetbol, Fútbol soccer, Voleibol

Costos

Inscripción: \$1,000 a \$3,000

Colegiatura mensual: \$1,000 a \$3,000 (10 meses)

Transporte: \$12,001 a \$15,000

Comedor: \$9,001 a \$12,000

Anual de útiles y libros: \$3,001 a \$6,000

Anual de uniformes: \$1,000 a \$3,000



Buckingham School



Centro Educativo Chaplin

CENTRO EDUCATIVO CHAPLIN

colegiochaplin.edu.mx

✉ colegiochaplin@prodigy.net.mx

Fb. @Colegio-chaplin

T. 55-5689-5556



Dirección → Alemania 13, Parque San Andrés, Coyoacán, 04040, Ciudad de México

Horario → básico: 07:50 - 14:30 hrs., extendido: 18:00 hrs.

Enfoque educativo → Alto rendimiento, Humanista, Inclusivo

Alumnado → Mixto

Religión → Laica

Máx. alumnos por aula → 20

Actividades extraescolares → Ajedrez, Baile / danza / ballet o similares, Idiomas, Instrumentos musicales, Manualidades, Pintura, Taller de lectura, Teatro, Ferias y talleres de ciencias, Informática / computación, Robótica

Actividades deportivas → Artes marciales, Atletismo, Basquetbol

Costos

Inscripción: \$6,001 a \$9,000

Colegiatura mensual: \$6,001 a \$9,000 (10 meses)

Transporte: \$3,001 a \$6,000

Comedor: \$1,000 a \$3,000

Anual de útiles y libros: \$6,001 a \$9,000

Anual de uniformes: \$3,001 a \$6,000



Centro Educativo ECA

CENTRO EDUCATIVO ECA

ecagrupoeducativo.mx/ece

✉ pmaldonado@centroeducativoeca.edu.mx

Fb. @CentroEducativoEca

Ig. @centroeducativoeca

T. 55-6784-5563



Dirección → Calle B, Mz. XI, núm. 20, Educación, Coyoacán, 04400, Ciudad de México

Horario → básico: 07:45 - 14:40 hrs., extendido: 16:30 hrs.

Enfoque educativo → Constructivista, Humanista

Alumnado → Mixto

Religión → Laica

Idiomas → Francés - Bilingüe

Máx. alumnos por aula → 28

Actividades extraescolares → Baile / danza / ballet o similares, Ferias y talleres de ciencias, Informática / computación, Robótica, Taller de Lego

Actividades deportivas → Artes marciales, Basquetbol, Fútbol americano / flag football o similar, Fútbol soccer, Gimnasia, Voleibol

Costos

Inscripción: \$12,001 a \$15,000

Colegiatura mensual: \$3,001 a \$6,000 (11 meses)

Transporte: \$1,000 a \$3,000

Comedor: \$1,000 a \$3,000

Anual de útiles y libros: \$9,001 a \$12,000

Anual de uniformes: \$1,000 a \$3,000

CENTRO EDUCATIVO INFANTIL ANDERSEN

escuelaandersen.edu.mx

✉ cei_andersen@hotmail.com

T. 99-8884-7218



Dirección → Reno 29, 20, Benito Juárez, 77500, Ciudad de México

Horario → básico: 07:45 - 14:00 hrs., extendido: 19:00 hrs.

Enfoque educativo → Constructivista, Humanista

Alumnado → Mixto

Religión → Laica

Máx. alumnos por aula → 20

Actividades extraescolares → Baile / danza / ballet o similares

Actividades deportivas → Fútbol soccer

Costos

Inscripción: \$3,001 a \$6,000

Colegiatura mensual: \$1,000 a \$3,000 (11 meses)

Comedor: \$1,000 a \$3,000

Anual de útiles y libros: \$3,001 a \$6,000

Anual de uniformes: Menos de \$1,000



Centro Educativo Infantil Andersen



Centro Educativo Jeeb

CENTRO EDUCATIVO JEEB

jeeb.edu.mx

✉ laura.morett@jeeb.edu.mx

Fb. @jeeboficial

Ig. @jeeboficial

T. 55-5575-7913



Dirección → Amores 605, Del Valle Centro, Benito Juárez, 03100, Ciudad de México

Horario → básico: 07:20 - 14:30 hrs., extendido: 18:45 hrs.

Enfoque educativo → Constructivista, Humanista

Alumnado → Mixto

Religión → Laica

Idiomas → Francés - Bicultural

Máx. alumnos por aula → 20

Actividades extraescolares → Ajedrez, Baile / danza / ballet o similares, Cerámica / escultura o similares, Idiomas, Manualidades, Pintura, Taller de lectura, Teatro, Ferias y talleres de ciencias, Informática / computación, Robótica, Taller de Lego

Actividades deportivas → Artes marciales, Basquetbol, Fútbol soccer

Costos

Inscripción: \$12,001 a \$15,000

Colegiatura mensual: \$6,001 a \$9,000 (12 meses)

Comedor: \$3,001 a \$6,000

Anual de útiles y libros: \$6,001 a \$9,000

Anual de uniformes: \$3,001 a \$6,000

CENTRO ESCOLAR LANCASTER

celancaster.edu.mx

✉ infomexico@celancaster.edu.mx

T. 55-5240-7966



Dirección → Hacienda La Escolástica 66, Providencia, Azcapotzalco, 02440, Ciudad de México

Horario → básico: 07:25 - 14:15 hrs., extendido: 18:00 hrs.

Enfoque educativo → Constructivista

Alumnado → Mixto

Religión → Laica

Idiomas → Inglés - Bilingüe

Máx. alumnos por aula → 30

Actividades extraescolares → Ajedrez, Baile / danza / ballet o similares, Cerámica / escultura o similares, Fotografía, Instrumentos musicales, Pintura, Taller de lectura, Teatro, Ferias y talleres de ciencias, Informática / computación, Robótica

Actividades deportivas → Artes marciales, Atletismo, Basquetbol, Fútbol soccer, Voleibol

Costos

Inscripción: \$9,001 a \$12,000

Colegiatura mensual: \$3,001 a \$6,000 (10 meses)

Transporte: \$1,000 a \$3,000

Comedor: \$1,000 a \$3,000

Anual de útiles y libros: \$3,001 a \$6,000

Anual de uniformes: \$1,000 a \$3,000



Centro Escolar Lancaster

CENTRO ESCOLAR PATRIA

cipatria.edu.mx

✉ alianzaseducativas@cipatria.edu.mx

Fb. @cepatria.mx

T. 55-5344-4661



Dirección → Paseo de Tullerías 146, Lomas Verdes 3ra.

Sección, Naucalpan de Juárez, 53125, Estado de México

Horario → básico: 08:00 - 14:30 hrs., extendido: 16:00 hrs.

Enfoque educativo → Humanista

Alumnado → Mixto

Religión → Laica

Idiomas → Inglés, Francés

Máx. alumnos por aula → 20

Actividades extraescolares → Ajedrez, Baile / danza / ballet o similares, Instrumentos musicales, Manualidades, Pintura, Taller de lectura, Teatro, Ferias y talleres de ciencias, Informática / computación, Robótica

Actividades deportivas → Artes marciales, Basquetbol, Fútbol soccer, Natación, Voleibol

Costos

Inscripción: \$15,001 a \$20,000

Colegiatura mensual: \$6,001 a \$9,000 (10 meses)

Transporte: \$1,000 a \$3,000

Annual de útiles y libros: \$3,001 a \$6,000

Annual de uniformes: \$3,001 a \$6,000



Centro Escolar Patria



Centro Escolar Zamá

CENTRO ESCOLAR ZAMÁ

cezama.edu.mx

✉ contacto@cezama.edu.mx

Fb. @centroescolarzama

Ig. @centroescolarzama

T. 55-5865-9325



Dirección → Av. José López Portillo 111, Villa de las Flores, 55710, Estado de México

Horario → básico: 07:50 - 14:20 hrs.

Enfoque educativo → Constructivista

Alumnado → Mixto

Religión → Laica

Idiomas → Inglés

Máx. alumnos por aula → 30

Actividades extraescolares → Baile / danza / ballet o similares, Idiomas, Instrumentos musicales, Teatro, Ferias y talleres de ciencias, Robótica, Videojuegos

Actividades deportivas → Artes marciales, Basquetbol, Fútbol soccer

Costos

Inscripción: \$3,001 a \$6,000

Colegiatura mensual: \$3,001 a \$6,000 (11 meses)

Transporte: \$1,000 a \$3,000

Annual de útiles y libros: \$3,001 a \$6,000

Annual de uniformes: \$1,000 a \$3,000



Colegio 10 de Mayo

COLEGIO 10 DE MAYO

colegio10demayo.edu.mx

✉ c10demayo@gmail.com

Fb. @Colegio10dm

Ig. @colegio10demayo

T. 55-5355-6020



Dirección → Calle 17 núm. 220, Pro Hogar, Azcapotzalco, 02600, Ciudad de México

Horario → básico: 07:30 - 14:00 hrs., extendido: 16:30 hrs.

Enfoque educativo → Humanista

Alumnado → Mixto

Religión → Laica

Idiomas → Inglés

Máx. alumnos por aula → 20

Actividades extraescolares → Baile / danza / ballet o similares, Idiomas, Instrumentos musicales, Manualidades, Taller de lectura, Teatro, Ferias y talleres de ciencias,

Informática / computación, Videojuegos

Actividades deportivas → Artes marciales

Costos

Inscripción: \$3,001 a \$6,000

Colegiatura mensual: \$1,000 a \$3,000 (10 meses)

Transporte: \$1,000 a \$3,000

Anual de útiles y libros: \$3,001 a \$6,000

Anual de uniformes: \$1,000 a \$3,000

COLEGIO ALBERT EINSTEIN

colegioalbertneza.com

✉ colegioalberteinsteinnezahualcoyotl@gmail.com

Fb. @colegioaenezahualcoyotl

T. 55-1108-9885



Dirección → Flores Mexicanas 288, Benito Juárez, Nezahualcóyotl, 57000, Estado de México

Horario → básico: 07:45 - 14:45 hrs.

Enfoque educativo → Constructivista, Humanista, Inclusivo

Alumnado → Mixto

Religión → Laica

Idiomas → Inglés - Enseñanza del idioma

Máx. alumnos por aula → 15

Actividades extraescolares → Baile / danza / ballet o similares, Instrumentos musicales, Pintura, Informática / computación

Costos

Inscripción: \$3,001 a \$6,000

Colegiatura mensual: \$1,000 a \$3,000 (11 meses)

Anual de útiles y libros: \$1,000 a \$3,000

Anual de uniformes: \$1,000 a \$3,000





Colegio Alejandro Guillot

COLEGIO ALEJANDRO GUILLOT

alejandroguillocolegio.edu.mx

✉ relacionespublicas@alejandroguillocolegio.edu.mx

Fb. @ColegioAlejandroGuillot

Ig. @colegioalejandroguilotmx

T. 56-2023-9020



Dirección → Calz. del Hueso 349, Gabriel Ramos Millán, Tlalpan, 14330, Ciudad de México

Horario → básico: 07:00 - 14:15 hrs., extendido: 15:30 hrs.

Enfoque educativo → Constructivista

Alumnado → Mixto

Religión → Laica

Idiomas → Inglés

Máx. alumnos por aula → 25

Actividades extraescolares → Baile / danza / ballet o similares, Instrumentos musicales, Ferias y talleres de ciencias, Informática / computación

Actividades deportivas → Artes marciales, Basquetbol, Futbol soccer, Gimnasia, Tenis / pádel, Voleibol

Costos

Inscripción: \$3,001 a \$6,000

Colegiatura mensual: \$6,001 a \$9,000 (10 meses)

Transporte: \$15,001 a \$20,000

Annual de útiles y libros: \$1,000 a \$3,000

Annual de uniformes: \$3,001 a \$6,000

COLEGIO ALEJANDRO TASSONI

colegioalejandrotassoni.com

✉ serviciosdigitalescat@gmail.com

Fb. @Colegio-Alejandro-Tassoni

T. 55-5581-1780



Dirección → Sur 99-A núm. 649, Sector Popular, Iztapalapa, 09060, Ciudad de México

Horario → básico: 08:00 - 14:00 hrs., extendido: 15:30 hrs.

Enfoque educativo → Tradicional

Alumnado → Mixto

Religión → Laica

Idiomas → Inglés

Máx. alumnos por aula → 20

Actividades extraescolares → Baile / danza / ballet o similares, Cerámica / escultura o similares, Manualidades, Pintura, Taller de lectura, Ferias y talleres de ciencias, Informática / computación

Actividades deportivas → Basquetbol, Futbol soccer

Costos

Inscripción: \$3,001 a \$6,000

Colegiatura mensual: \$1,000 a \$3,000 (11 meses)

Transporte: \$1,000 a \$3,000

Annual de útiles y libros: \$1,000 a \$3,000

Annual de uniformes: \$1,000 a \$3,000



Colegio Alejandro Tassoni

COLEGIO ALEMÁN ALEXANDER VON HUMBOLDT

— CAMPUS NORTE (LOMAS VERDES)

humboldt.edu.mx

✉ entradalateralplv@humboldt.edu.mx

Fb. @ColegioAlemanMexico

Ig. @colegioalemanmexico

T. 55-3002-7500



Dirección → Superavenida Lomas Verdes 520, Alteña II, Lomas Verdes, Naucalpan de Juárez, 53120, Estado de México

Horario → básico: 07:45 - 13:40 hrs., extendido: 15:40 hrs.

Enfoque educativo → Constructivista

Alumnado → Mixto

Religión → Laica

Idiomas → Inglés - Bilingüe

Máx. alumnos por aula → 24

Actividades extraescolares → Ajedrez, Baile / danza / ballet o similares, Instrumentos musicales, Manualidades, Pintura, Teatro, Ferias y talleres de ciencias, Taller de Lego

Actividades deportivas → Artes marciales, Atletismo, Basquetbol, Futbol soccer, Natación, Voleibol

Costos

Inscripción: \$20,001 a \$25,000

Colegiatura mensual: \$15,001 a \$20,000 (9 meses)

Transporte: Incluido en colegiatura o inscripción

Anual de útiles y libros: \$3,001 a \$6,000

Anual de uniformes: \$1,000 a \$3,000



Alexander von Humboldt - Campus norte (Lomas Verdes)



Alexander von Humboldt - Campus poniente (La Herradura)

COLEGIO ALEMÁN ALEXANDER VON HUMBOLDT

— CAMPUS PONIENTE (LA HERRADURA)

humboldt.edu.mx

✉ herradura@humboldt.edu.mx

Fb. @ColegioAlemanMexico

Ig. @colegioalemanmexico

T. 55-3002-7560



Dirección → Bosque de Moctezuma 124, La Herradura, Huixquilucan, 52784, Estado de México

Horario → básico: 07:40 - 13:10 hrs., extendido: 15:15 hrs.

Enfoque educativo → Constructivista

Alumnado → Mixto

Religión → Laica

Idiomas → Inglés - Bilingüe

Máx. alumnos por aula → 24

Actividades extraescolares → Ajedrez, Baile / danza / ballet o similares, Cerámica / escultura o similares, Gastronomía / cocina, Manualidades, Pintura, Ferias y talleres de ciencias, Taller de Lego

Actividades deportivas → Artes marciales, Atletismo, Basquetbol, Futbol soccer

Costos

Inscripción: \$20,001 a \$25,000

Colegiatura mensual: \$15,001 a \$20,000 (9 meses)

Transporte: \$1,000 a \$3,000

Anual de útiles y libros: \$3,001 a \$6,000

Anual de uniformes: \$1,000 a \$3,000

COLEGIO ALEMÁN ALEXANDER VON HUMBOLDT

— CAMPUS SUR (XOCHIMILCO)

humboldt.edu.mx

✉ sur-dir-prim-ast@humboldt.edu.mx

Fb. [@ColegioAlemanMexico](#)

Ig. [@colegioalemanmexico](#)

T. 55-5062-9860



Dirección → Camino Real a Xochitepec 89, Tepepan, Xochimilco, 16020, Ciudad de México

Horario → básico: 07:45 - 13:30 hrs., extendido: 15:30 hrs.

Enfoque educativo → Constructivista

Alumnado → Mixto

Religión → Laica

Idiomas → Inglés - Bilingüe

Máx. alumnos por aula → 24

Actividades extraescolares → Ajedrez, Baile / danza / ballet o similares, Instrumentos musicales, Manualidades, Pintura, Teatro, Ferias y talleres de ciencias, Taller de Lego

Actividades deportivas → Artes marciales, Atletismo, Basquetbol, Futbol soccer, Natación, Voleibol

Costos

Inscripción: \$20,001 a \$25,000

Colegiatura mensual: \$15,001 a \$20,000 (9 meses)

Transporte: \$1,000 a \$3,000

Anual de útiles y libros: \$3,001 a \$6,000

Anual de uniformes: \$1,000 a \$3,000



Alexander von Humboldt - Campus sur (Xochimilco)

COLEGIO ALEXANDER BAIN

colegioab.mx

✉ info@colegioab.mx

Fb. [@colegioalexanderbain](#)

Ig. [@calexbain](#)

T. 55-5595-0493



Dirección → Barranca Pilares 7, Pilares Águilas, Álvaro Obregón, 01710, Ciudad de México

Horario → básico: 07:30 - 14:00 hrs., extendido: 15:30 hrs.

Enfoque educativo → Constructivista

Alumnado → Mixto

Religión → Laica

Idiomas → Inglés - Bilingüe

Máx. alumnos por aula → 12

Actividades extraescolares → Ajedrez, Baile / danza / ballet o similares, Cerámica / escultura o similares, Gastronomía / cocina, Idiomas, Instrumentos musicales, Manualidades, Pintura, Taller de lectura, Teatro, Ferias y talleres de ciencias, Informática / computación, Robótica, Taller de Lego, Videojuegos

Actividades deportivas → Artes marciales, Atletismo, Basquetbol, Futbol soccer, Voleibol

Costos

Inscripción: \$20,001 a \$25,000

Colegiatura mensual: \$9,001 a \$12,000 (10 meses)

Transporte: \$3,001 a \$6,000

Comedor: \$1,000 a \$3,000

Anual de útiles y libros: \$3,001 a \$6,000

Anual de uniformes: \$3,001 a \$6,000



Colegio Alexander Bain



Colegio Baden Powell

COLEGIO BADEN POWELL

badenpowell.edu.mx

✉ informes@badenpowell.edu.mx

Fb. @ComunidadBaden

Ig. @colegio_badenpowell

T. 55-5370-9000



Dirección → Av. Juárez 162, San Mateo Tecoloapan, Atizapán de Zaragoza, 52920, Estado de México

Horario → básico: 08:00 - 14:20 hrs., extendido: 19:00 hrs.

Enfoque educativo → Constructivista, Humanista

Alumnado → Mixto

Religión → Laica

Idiomas → Inglés - Bilingüe, Francés - Enseñanza del idioma

Máx. alumnos por aula → 25

Actividades extraescolares → Yoga, Ajedrez, Baile / danza / ballet o similares, Idiomas, Instrumentos musicales, Manualidades, Pintura, Taller de lectura, Teatro, Ferias y talleres de ciencias, Informática / computación, Robótica, Taller de Lego, Videojuegos

Actividades deportivas → Artes marciales, Atletismo, Basquetbol, Futbol americano / flag football o similar, Futbol soccer, Natación, Voleibol

Costos

Inscripción: \$15,001 a \$20,000

Colegiatura mensual: \$6,001 a \$9,000 (10 meses)

Transporte: \$3,001 a \$6,000

Comedor: \$1,000 a \$3,000

Annual de útiles y libros: \$3,001 a \$6,000

Annual de uniformes: \$3,001 a \$6,000

COLEGIO BEAUMONT

colegiobeauMont.edu.mx

✉ colegiobeauMont@hotmail.com

T. 55-5700-0123



Dirección → Oriente 253 núm. 169, Agrícola Oriental, Iztacalco, 08500, Ciudad de México

Horario → básico: 07:45 - 15:00 hrs.

Enfoque educativo → Constructivista

Alumnado → Mixto

Religión → Laica

Idiomas → Inglés

Máx. alumnos por aula → 30

Actividades extraescolares → Baile / danza / ballet o similares, Instrumentos musicales, Taller de lectura, Teatro, Ferias y talleres de ciencias, Informática / computación, Robótica, Taller de Lego

Actividades deportivas → Artes marciales, Basquetbol, Futbol soccer, Voleibol

Costos

Inscripción: \$6,001 a \$9,000

Colegiatura mensual: \$3,001 a \$6,000 (10 meses)

Transporte: \$15,001 a \$20,000

Comedor: \$1,000 a \$3,000

Annual de útiles y libros: \$3,001 a \$6,000

Annual de uniformes: \$1,000 a \$3,000



Colegio Beaumont

COLEGIO BEST

colegiobridgehill.edu.mx

✉ info@colegiobridgehill.edu.mx

Fb. @ColegioBest

T. 55-5335-2004



Dirección → San Borja 812, Del Valle Centro, Benito Juárez, 03100, Ciudad de México

Horario → básico: 07:15 - 15:15 hrs., extendido: 17:15 hrs.

Enfoque educativo → Bicultural

Alumnado → Mixto

Religión → Laica

Idiomas → Inglés

Máx. alumnos por aula → 22

Actividades extraescolares → Ajedrez, Instrumentos musicales, Manualidades, Taller de lectura

Actividades deportivas → Artes marciales, Fútbol soccer

Costos

Inscripción: \$3,001 a \$6,000

Colegiatura mensual: \$3,001 a \$6,000 (10 meses)

Comedor: Menos de \$1,000

Anual de útiles y libros: \$1,000 a \$3,000

Anual de uniformes: \$1,000 a \$3,000



Colegio Best



Colegio Bécquer

COLEGIO BÉCQUER

becquer.edu.mx

✉ cbecquer@gmail.com

Fb. @colegiobecquer

T. 55-5858-6386



Dirección → Calle 12, Valle de los Reyes, Los Reyes Acaquilpan, 56430, Estado de México

Horario → básico: 08:30 - 14:30 hrs., extendido: 16:30 hrs.

Enfoque educativo → Constructivista

Alumnado → Mixto

Religión → Laica

Idiomas → Inglés - Bilingüe

Máx. alumnos por aula → 25

Actividades extraescolares → Ajedrez, Baile / danza / ballet o similares, Idiomas, Instrumentos musicales, Manualidades, Pintura, Taller de lectura, Teatro, Ferias y talleres de ciencias, Informática / computación, Robótica, Taller de Lego

Actividades deportivas → Artes marciales, Atletismo, Fútbol soccer, Natación, Voleibol

Costos

Inscripción: \$3,001 a \$6,000

Colegiatura mensual: \$3,001 a \$6,000 (12 meses)

Transporte: \$1,000 a \$3,000

Comedor: \$6,001 a \$9,000

Anual de útiles y libros: \$3,001 a \$6,000

Anual de uniformes: \$1,000 a \$3,000

COLEGIO BILBAO

bilbao.edu.mx

✉ info@bilbao.edu.mx

Fb. @xxxxxxxxxx

Ig. @bilbaocolegio

T. 55-4983-9745



Dirección → Tlalmimilolpa 39, San Mateo Tlaltenango, Cuajimalpa de Morelos, 05600, Ciudad de México

Horario → básico: 07:45 - 14:10 hrs., extendido: 17:10 hrs.

Enfoque educativo → Constructivista

Alumnado → Mixto

Religión → Laica

Idiomas → Inglés - Bilingüe

Máx. alumnos por aula → 20

Actividades extraescolares → Ajedrez, Cerámica / escultura o similares, Fotografía, Idiomas, Instrumentos musicales, Manualidades, Pintura, Taller de lectura, Teatro, Ferias y talleres de ciencias, Informática / computación, Robótica, Videojuegos

Actividades deportivas → Frontón, Fútbol soccer, Voleibol

Costos

Inscripción: \$15,001 a \$20,000

Colegiatura mensual: \$9,001 a \$12,000 (10 meses)

Transporte: Más de \$20,000

Comedor: \$6,001 a \$9,000

Anual de útiles y libros: \$6,001 a \$9,000

Anual de uniformes: \$1,000 a \$3,000



Colegio Bilbao



Colegio Bilingüe Ciprés

COLEGIO BILINGÜE CIPRÉS

colegiocipres.edu.mx

✉ belinda.rivera@colegiocipres.edu.mx

Fb. @comunidadcipres

Ig. @comunidad.cipres

T. 55-2163-3774



Dirección → Morelos 127, Cuajimalpa, Cuajimalpa de Morelos, 05000, Ciudad de México

Horario → básico: 07:30 - 15:00 hrs., extendido: 18:00 hrs.

Enfoque educativo → Constructivista

Alumnado → Mixto

Religión → Laica

Idiomas → Inglés, Francés

Máx. alumnos por aula → 25

Actividades extraescolares → Yoga, Ajedrez, Baile / danza / ballet o similares, Cerámica / escultura o similares, Gastronomía / cocina, Idiomas, Instrumentos musicales, Manualidades, Pintura, Taller de lectura, Teatro, Ferias y talleres de ciencias, Informática / computación, Robótica

Actividades deportivas → Artes marciales, Basquetbol, Fútbol soccer, Voleibol

Costos

Inscripción: \$9,001 a \$12,000

Colegiatura mensual: \$3,001 a \$6,000 (12 meses)

Transporte: Más de \$20,000

Comedor: \$12,001 a \$15,000

Anual de útiles y libros: \$6,001 a \$9,000

Anual de uniformes: \$1,000 a \$3,000



Colegio Bilingüe Quetzal

COLEGIO BILINGÜE QUETZAL

colegioquetzal.com.mx

✉ colegioquetzal@colegioquetzal.com.mx

Fb. @colegiobilinguequetzal

T. 55-5700-0345



Dirección → Sur 20 núm. 315, Agrícola Oriental, Iztacalco, 08500, Ciudad de México

Horario → básico: 07:45 - 14:45 hrs.

Enfoque educativo → Humanista

Alumnado → Mixto

Religión → Laica

Idiomas → Inglés, Francés, Japonés

Máx. alumnos por aula → 25

Actividades extraescolares → Yoga, Baile / danza / ballet o similares, Gastronomía / cocina, Idiomas, Instrumentos musicales, Teatro, Ferias y talleres de ciencias, Informática / computación

Actividades deportivas → Basquetbol, Fútbol soccer

Costos

Inscripción: \$3,001 a \$6,000

Colegiatura mensual: \$3,001 a \$6,000 (10 meses)

Comedor: \$9,001 a \$12,000

Anual de útiles y libros: \$3,001 a \$6,000

Anual de uniformes: \$3,001 a \$6,000

COLEGIO BONAMPAK

colegiobonampak.com

✉ contacto@colegiobonampak.com

Fb. @Colegio-Bonampak

T. 55-5391-6054



Dirección → Río San Javier 262, Acueducto de Guadalupe, Gustavo A. Madero, 07270, Ciudad de México

Horario → básico: 07:50 - 15:00 hrs.

Enfoque educativo → Constructivista

Alumnado → Mixto

Religión → Laica

Idiomas → Inglés

Máx. alumnos por aula → 25

Actividades extraescolares → Baile / danza / ballet o similares, Idiomas, Ferias y talleres de ciencias, Informática / computación

Costos

Inscripción: \$1,000 a \$3,000

Colegiatura mensual: \$1,000 a \$3,000 (10 meses)

Anual de útiles y libros: \$1,000 a \$3,000

Anual de uniformes: \$1,000 a \$3,000



Colegio Bonampak



Colegio Chimalistac

COLEGIO CHIMALISTAC

colegiochimalistac.edu.mx

✉ tere.velazquez@colegiochimalistac.edu.mx

Fb. @colegiochimalistac

Ig. @colegiochimalistac

T. 55-5661-6339



Dirección → Arenal 36, Ex Hacienda Guadalupe Chimalistac, Álvaro Obregón, 01050, Ciudad de México

Horario → básico: 07:30 - 14:30 hrs., extendido: 18:30 hrs.

Enfoque educativo → Constructivista, Humanista

Alumnado → Mixto

Religión → Laica

Idiomas → Francés - Enseñanza del idioma

Máx. alumnos por aula → 24

Actividades extraescolares → Ajedrez, Baile / danza / ballet o similares, Instrumentos musicales, Manualidades, Pintura, Ferias y talleres de ciencias, Informática / computación, Robótica, Videojuegos

Actividades deportivas → Artes marciales, Basquetbol, Fútbol soccer, Gimnasia, Voleibol

Costos

Inscripción: \$12,001 a \$15,000

Colegiatura mensual: \$9,001 a \$12,000 (10 meses)

Transporte: \$1,000 a \$3,000

Annual de uniformes: \$1,000 a \$3,000

COLEGIO CITLALLI

citlalli.com

✉ admisionescolegiocitlalli@hotmail.com

Fb. @colegiocitlalli

Ig. @colegiocitlalli

T. 55-5572-1571



Dirección → Colina del Manantial 3, Boulevares, Naucalpan de Juárez, 53140, Estado de México

Horario → básico: 07:50 - 14:30 hrs., extendido: 14:30 hrs.

Enfoque educativo → Constructivista, Humanista

Alumnado → Mixto

Religión → Laica

Idiomas → Inglés - Bilingüe

Máx. alumnos por aula → 27

Actividades extraescolares → Ajedrez, Manualidades, Pintura, Taller de lectura, Informática / computación

Actividades deportivas → Natación, Voleibol

Costos

Inscripción: \$12,001 a \$15,000

Colegiatura mensual: \$3,001 a \$6,000 (10 meses)

Transporte: \$12,001 a \$15,000

Comedor: \$1,000 a \$3,000

Annual de útiles y libros: Incluido en colegiatura o inscripción

Annual de uniformes: \$1,000 a \$3,000



Colegio Citlalli

COLEGIO CIUDAD DE MÉXICO

— PLANTEL POLANCO

colegiociudad.edu.mx

✉ pr.polanco@colegiociudad.edu.mx

T. 55-5203-7894



Dirección → Campos Eliseos 139 PB, Polanco V Sección, Miguel Hidalgo, 11560, Ciudad de México

Horario → básico: 07:30 - 14:00 hrs., extendido: 18:00 hrs.

Enfoque educativo → Constructivista

Alumnado → Mixto

Religión → Laica

Idiomas → Inglés - Bilingüe

Máx. alumnos por aula → 25

Actividades extraescolares → Yoga, Ajedrez, Baile / danza / ballet o similares, Gastronomía / cocina, Instrumentos musicales, Manualidades, Pintura, Taller de lectura, Teatro, Ferias y talleres de ciencias, Informática / computación, Robótica, Taller de Lego, Videojuegos

Actividades deportivas → Artes marciales, Atletismo, Basquetbol, Fútbol americano / flag football o similar, Fútbol soccer, Gimnasia, Tenis / pádel, Voleibol

Costos

Inscripción: Más de \$25,000

Colegiatura mensual: \$12,001 a \$15,000 (10 meses)

Transporte: \$3,001 a \$6,000

Comedor: Menos de \$1,000

Anual de útiles y libros: \$3,001 a \$6,000

Anual de uniformes: \$1,000 a \$3,000



Colegio Ciudad de México - Plantel Polanco



Colegio Columbia

COLEGIO COLUMBIA

colegiocolumbia.mx

✉ info@columbia-school.edu.mx

Fb. @ColeColumbiaMexico

Ig. @colegiocolumbia

T. 55-5516-0009



Dirección → Bondojoito 290, Hidalgo, Álvaro Obregón, 06600, Ciudad de México

Horario → básico: 07:20 - 14:40 hrs., extendido: 16:00 hrs.

Enfoque educativo → Bicultural

Alumnado → Mixto

Religión → Laica

Idiomas → Inglés, Francés

Máx. alumnos por aula → 25

Actividades extraescolares → Yoga, Ajedrez, Baile / danza / ballet o similares, Cerámica / escultura o similares, Idiomas, Instrumentos musicales, Manualidades, Pintura, Taller de lectura, Ferias y talleres de ciencias, Informática / computación, Robótica

Actividades deportivas → Artes marciales, Atletismo, Basquetbol, Fútbol americano / flag football o similar, Fútbol soccer, Voleibol

Costos

Inscripción: \$12,001 a \$15,000

Colegiatura mensual: \$6,001 a \$9,000 (10 meses)

Transporte: Más de \$20,000

Anual de útiles y libros: \$6,001 a \$9,000

Anual de uniformes: \$3,001 a \$6,000

COLEGIO CRISTÓBAL COLÓN

ccc.edu.mx

✉ info@ccc.edu.mx

Fb. [@ccclomasverdes](https://www.facebook.com/ccclomasverdes)

Ig. [@ccclomasverdes](https://www.instagram.com/ccclomasverdes)

T. 55-2625-0020



Dirección → Av. Lomas Verdes 2175, Boulevares, Naucalpan, 53140, Estado de México

Horario → básico: 07:30 - 14:10 hrs., extendido: 17:30 hrs.

Enfoque educativo → Tradicional

Alumnado → Mixto

Religión → Católica

Idiomas → Francés - Enseñanza del idioma

Máx. alumnos por aula → 35

Actividades extraescolares → Baile / danza / ballet o similares, Fotografía, Idiomas, Instrumentos musicales, Pintura, Teatro, Ferias y talleres de ciencias

Actividades deportivas → Artes marciales, Atletismo, Basquetbol, Fútbol soccer, Natación, Voleibol

Costos

Inscripción: \$6,001 a \$9,000

Colegiatura mensual: \$6,001 a \$9,000 (10 meses)

Transporte: \$1,000 a \$3,000

Comedor: \$1,000 a \$3,000

Anual de útiles y libros: \$3,001 a \$6,000

Anual de uniformes: \$1,000 a \$3,000



Colegio Cristóbal Colón

COLEGIO DE LOS REYES

colegiodelosreyes.edu.mx

✉ contacto@colegiodelosreyes.edu.mx

Fb. [@colegiodelosreyes](https://www.facebook.com/colegiodelosreyes)

Ig. [@colegiodelosreyes](https://www.instagram.com/colegiodelosreyes)

T. 55-5855-0861



Dirección → Francisco I. Madero 23, Los Reyes Centro, La Paz, 56400, Estado de México

Horario → básico: 07:30 - 14:10 hrs., extendido: 16:00 hrs.

Enfoque educativo → Alto rendimiento, Bicultural, Constructivista, Humanista, Inclusivo

Alumnado → Mixto

Religión → Laica

Idiomas → Inglés - Bilingüe

Máx. alumnos por aula → 29

Actividades extraescolares → Ajedrez, Baile / danza / ballet o similares, Gastronomía / cocina, Idiomas, Manualidades, Ferias y talleres de ciencias, Informática / computación, Robótica

Actividades deportivas → Artes marciales, Basquetbol, Fútbol soccer, Gimnasia, Taekwondo, Voleibol

Costos

Inscripción: \$1,000 a \$3,000

Colegiatura mensual: \$1,000 a \$3,000 (12 meses)

Transporte: \$12,001 a \$15,000

Comedor: \$6,001 a \$9,000

Anual de útiles y libros: \$3,001 a \$6,000

Anual de uniformes: \$1,000 a \$3,000



Colegio de los Reyes



Colegio de Oriente

COLEGIO DE ORIENTE

colegiodeoriente.edu.mx

✉ info@coloriente.net

T. 55-5600-0799



Dirección → 11 de Agosto de 1859 núm. 1579, entre Batalla de Casa Blanca y Batalla de Loma Alta, Leyes de Reforma, Iztapalapa, 09310, Ciudad de México

Horario → básico: 07:50 - 16:00 hrs., extendido: 16:00 hrs.

Enfoque educativo → Constructivista

Alumnado → Mixto

Religión → Laica

Idiomas → Inglés - Bilingüe

Máx. alumnos por aula → 15

Actividades extraescolares → Yoga, Ajedrez, Baile / danza / ballet o similares, Idiomas, Instrumentos musicales, Manualidades, Taller de lectura, Teatro, Ferias y talleres de ciencias, Informática / computación, Robótica

Costos

Inscripción: \$1,000 a \$3,000

Colegiatura mensual: \$1,000 a \$3,000 (10 meses)

Transporte: \$1,000 a \$3,000

Comedor: Menos de \$1,000

Anual de útiles y libros: \$1,000 a \$3,000

Anual de uniformes: \$1,000 a \$3,000

COLEGIO DEL BOSQUE

delbosquecolegio.edu.mx

✉ info@delbosquecolegio.edu.mx

Fb. [@delbosquecolegio](https://www.facebook.com/delbosquecolegio)

T. 55-5644-0230



Dirección → Pino Suárez 115, Miguel Hidalgo, Tlalpan, 14250, Ciudad de México

Horario → básico: 07:50 - 15:00 hrs.

Enfoque educativo → Bicultural

Alumnado → Mixto

Religión → Laica

Idiomas → Inglés

Máx. alumnos por aula → 25

Actividades extraescolares → Ajedrez, Baile / danza / ballet o similares, Idiomas, Instrumentos musicales, Informática / computación, Robótica

Actividades deportivas → Atletismo, Basquetbol, Fútbol soccer, Voleibol

Costos

Inscripción: \$1,000 a \$3,000

Colegiatura mensual: \$3,001 a \$6,000 (10 meses)

Transporte: \$9,001 a \$12,000

Anual de útiles y libros: \$3,001 a \$6,000

Anual de uniformes: \$1,000 a \$3,000



Colegio del Bosque



Colegio del Pilar

COLEGIO DEL PILAR

colegiodelpilar.com.mx

✉ admisiones@colegiodelpilar.edu.mx

Fb. @ColegiodelPilar

T. 55-7687-3717



Dirección → País 75, La Laguna Ticomán, Gustavo A. Madero, 07330, Ciudad de México

Horario → básico: 08:00 - 14:30 hrs., extendido: 17:00 hrs.

Enfoque educativo → Humanista

Alumnado → Mixto

Religión → Laica

Idiomas → Enseñanza del idioma, Francés - Enseñanza del idioma

Máx. alumnos por aula → 25

Actividades extraescolares → Yoga, Ajedrez, Baile / danza / ballet o similares, Cerámica / escultura o similares, Fotografía, Instrumentos musicales, Manualidades, Pintura, Teatro, Ferias y talleres de ciencias, Informática / computación, Robótica

Actividades deportivas → Artes marciales, Basquetbol, Futbol soccer, Tenis / pádel, Voleibol

Costos

Inscripción: \$9,001 a \$12,000

Colegiatura mensual: \$6,001 a \$9,000 (11 meses)

Transporte: \$15,001 a \$20,000

Comedor: \$6,001 a \$9,000

Annual de útiles y libros: \$6,001 a \$9,000

Annual de uniformes: \$1,000 a \$3,000

COLEGIO DEL TEPEYAC

tepeyac.edu.mx

✉ reguren@tepeyac.edu.mx

Fb. @colegiodeltepeyac

T. 55-5577-6422



Dirección → Callao 842, Lindavista, Gustavo A. Madero, 07300, Ciudad de México

Horario → básico: 07:50 - 15:00 hrs., extendido: 18:00 hrs.

Enfoque educativo → Humanista

Alumnado → Mixto

Religión → Católica

Idiomas → Inglés - Bilingüe

Máx. alumnos por aula → 30

Actividades extraescolares → Yoga, Ajedrez, Baile / danza / ballet o similares, Coro, Fotografía, Idiomas, Instrumentos musicales, Pintura, Taller de lectura, Teatro, Ferias y talleres de ciencias, Informática / computación, Robótica

Actividades deportivas → Artes marciales, Atletismo, Basquetbol, Futbol americano / flag football o similar, Futbol soccer, Gimnasia, Voleibol

Costos

Inscripción: \$12,001 a \$15,000

Colegiatura mensual: \$3,001 a \$6,000 (11 meses)

Transporte: \$1,000 a \$3,000

Comedor: \$1,000 a \$3,000

Annual de útiles y libros: \$6,001 a \$9,000

Annual de uniformes: \$3,001 a \$6,000



Colegio del Tepeyac

COLEGIO DEL VALLE DE MÉXICO

colegiodelvalledemexico.edu.mx

✉ info@colegiodelvalledemexico.edu.mx

Fb. @soyevm

Ig. @soyevm

T. 55-6128-3936



Dirección → Carrasco 29, Toriello Guerra, Tlalpan, 14050, Ciudad de México

Horario → básico: 08:00 - 14:30 hrs., extendido: 18:00 hrs.

Enfoque educativo → Constructivista

Alumnado → Mixto

Religión → Católica

Idiomas → Inglés - Enseñanza del idioma

Máx. alumnos por aula → 25

Actividades extraescolares → Ajedrez, Baile / danza / ballet o similares, Idiomas, Instrumentos musicales, Pintura, Teatro, Ferias y talleres de ciencias, Informática / computación, Taller de Lego

Actividades deportivas → Artes marciales, Basquetbol, Fútbol americano / flag football o similar, Fútbol soccer, Tenis / pádel, Voleibol

Costos

Inscripción: \$3,001 a \$6,000

Colegiatura mensual: \$3,001 a \$6,000 (11 meses)

Transporte: \$6,001 a \$9,000

Comedor: \$3,001 a \$6,000

Anual de útiles y libros: \$3,001 a \$6,000

Anual de uniformes: \$1,000 a \$3,000



Colegio del Valle

COLEGIO DEL VALLE

codelvalle.edu.mx

✉ difusion_1@uneg.edu.mx

Fb. @ColegioDelValleCDMX

Ig. @coledelvalleoficial

T. 55-5063-1300



Dirección → Mier y Pesado 227, Del Valle Centro, Benito Juárez, 03100, Ciudad de México

Horario → básico: 07:30 - 14:30 hrs., extendido: 17:30 hrs.

Enfoque educativo → Bicultural

Alumnado → Mixto

Religión → Laica

Idiomas → Inglés

Máx. alumnos por aula → 20

Actividades extraescolares → Baile / danza / ballet o similares, Idiomas, Instrumentos musicales, Manualidades, Pintura, Taller de lectura, Ferias y talleres de ciencias, Informática / computación, Taller de Lego

Actividades deportivas → Artes marciales, Basquetbol, Fútbol soccer

Costos

Inscripción: \$9,001 a \$12,000

Colegiatura mensual: \$3,001 a \$6,000 (10 meses)

Anual de útiles y libros: \$3,001 a \$6,000

Anual de uniformes: \$3,001 a \$6,000



Colegio del Valle de México

COLEGIO DIDACTA

colegiodidacta.net

✉ blogcolegiodidacta@hotmail.com

T. 55-3957-1575



Dirección → Calle 31 núm. 102, Maravillas, Nezahualcóyotl, 57410, Estado de México

Horario → básico: 08:00 – 15:00 hrs., extendido: 16:00 hrs.

Enfoque educativo → Constructivista

Alumnado → Mixto

Religión → Laica

Idiomas → Inglés

Máx. alumnos por aula → 20

Actividades extraescolares → Yoga, Baile / danza / ballet o similares, Instrumentos musicales, Manualidades, Taller de lectura, Teatro, Informática / computación, Robótica

Actividades deportivas → Artes marciales, Atletismo, Basquetbol, Fútbol soccer, Natación, Voleibol

Costos

Inscripción: \$1,000 a \$3,000

Colegiatura mensual: \$1,000 a \$3,000 (10 meses)

Transporte: \$3,001 a \$6,000

Comedor: \$3,001 a \$6,000

Anual de útiles y libros: \$1,000 a \$3,000

Anual de uniformes: \$1,000 a \$3,000

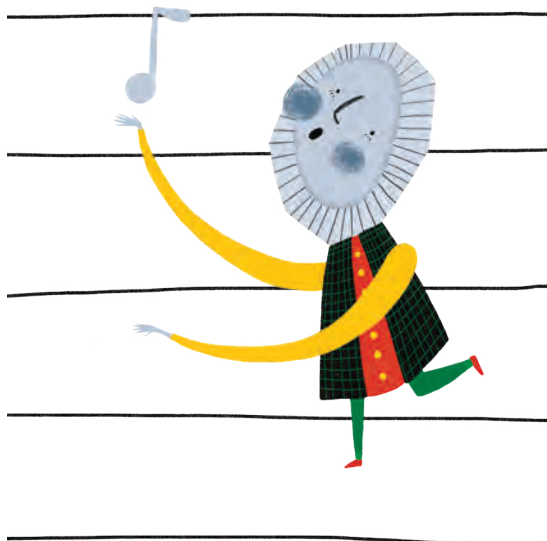

Colegio El Roble

COLEGIO EL ROBLE

elroble.edu.mx

✉ familyservices@elroble.edu.mx

Fb. @ColegioElRoble

Ig. @colegioelrobleinterlomas

T. 55-3469-5812



Dirección → Av. Jesús del Monte 30, Hacienda de las Palmas, Huixquilucan, 52763, Estado de México

Horario → básico: 07:30 – 14:30 hrs., extendido: 17:30 hrs.

Enfoque educativo → Constructivista

Alumnado → Mixto

Religión → Laica

Idiomas → Inglés, Francés

Máx. alumnos por aula → 28

Actividades extraescolares → Yoga, Baile / danza / ballet o similares, Fotografía, Gastronomía / cocina, Idiomas, Instrumentos musicales, Manualidades, Pintura, Taller de lectura, Teatro, Ferias y talleres de ciencias, Informática / computación, Robótica, Taller de Lego

Actividades deportivas → Basquetbol, Fútbol soccer, Tenis / pádel, Voleibol

Costos

Inscripción: Más de \$25,000

Colegiatura mensual: \$12,001 a \$15,000 (10 meses)

Transporte: \$1,000 a \$3,000

Anual de útiles y libros: \$1,000 a \$3,000

Anual de uniformes: \$1,000 a \$3,000



Colegio Emile Durkheim

COLEGIO EMILE DURKHEIM

emiledurkheim.edu.mx

✉ ce@emiledurkheim.edu.mx

Fb. [@ColegioEmileDurkheim](#)

Ig. [@colegioemiledurkheim](#)

T. 55-5799-9908



Dirección → Blvd. Bosques de los Continentes 74, Bosques de Aragón, Nezahualcóyotl, 57170, Estado de México

Horario → básico: 07:00 - 15:00 hrs., extendido: 16:00 hrs.

Enfoque educativo → Constructivista

Alumnado → Mixto

Religión → Laica

Idiomas → Bilingüe, Francés - Enseñanza del idioma

Máx. alumnos por aula → 25

Actividades extraescolares → Ajedrez, Baile / danza / ballet o similares, Gastronomía / cocina, Idiomas, Instrumentos musicales, Taller de lectura, Ferias y talleres de ciencias, Informática / computación, Robótica

Actividades deportivas → Natación

Costos

Inscripción: \$1,000 a \$3,000

Colegiatura mensual: \$3,001 a \$6,000 (11 meses)

Transporte: \$3,001 a \$6,000

Annual de útiles y libros: \$6,001 a \$9,000

Annual de uniformes: \$1,000 a \$3,000

COLEGIO EUGENIO DE MAZENOD

mazenod.edu.mx

✉ adriana.cortes@mazenod.edu.mx

Fb. [@colegioeugeniodemazenod](#)

Ig. [@colegioeugeniodemazenod](#)

T. 55-9149-5400



Dirección → Av. Tamaulipas 240, Prados de la Montaña,

Cuajimalpa de Morelos, 05619, Ciudad de México

Horario → básico: 08:00 - 14:20 hrs.

Enfoque educativo → Constructivista, Humanista

Alumnado → Mixto

Religión → Católica

Idiomas → Inglés, Francés

Máx. alumnos por aula → 25

Actividades extraescolares → Ajedrez, Baile / danza / ballet o similares, Cerámica / escultura o similares, Gastronomía / cocina, Idiomas, Instrumentos musicales, Manualidades, Pintura, Taller de lectura, Teatro, Ferias y talleres de ciencias, Informática / computación, Robótica, Taller de Lego, Videojuegos

Actividades deportivas → Artes marciales, Atletismo, Basquetbol, Fútbol americano / flag football o similar, Fútbol soccer, Tenis / pádel, Voleibol

Costos

Inscripción: \$20,001 a \$25,000

Colegiatura mensual: \$12,001 a \$15,000 (11 meses)

Transporte: Más de \$20,000

Comedor: \$6,001 a \$9,000

Annual de útiles y libros: \$12,001 a \$15,000

Annual de uniformes: \$6,001 a \$9,000



Colegio Eugenio de Mazenod



Colegio Europeo de México Robert Schuman

COLEGIO EUROPEO DE MÉXICO ROBERT SCHUMAN

rs.edu.mx

✉ servicioalcliente@rs.edu.mx
Fb. @ColegioEuropeodeMéxicoRS
Ig. @colegioeuroporobertschuman
T. 55-1539-1009



Dirección → Acceso a Panteón Militar 15, Nuevo Renacimiento de Axalco, Tlalpan, 14408, Ciudad de México

Horario → básico: 07:50 - 14:00 hrs., extendido: 17:00 hrs.

Enfoque educativo → Constructivista

Alumnado → Mixto

Religión → Laica

Idiomas → Inglés - Bilingüe

Máx. alumnos por aula → 25

Actividades extraescolares → Yoga, Baile / danza / ballet o similares, Gastronomía / cocina, Manualidades, Pintura, Teatro, Ferias y talleres de ciencias, Informática / computación, Robótica

Actividades deportivas → Artes marciales, Basquetbol, Fútbol soccer, Tenis / pádel

Costos

Inscripción: \$9,001 a \$12,000
Colegiatura mensual: \$3,001 a \$6,000 (10 meses)
Transporte: \$1,000 a \$3,000
Comedor: \$1,000 a \$3,000
Anual de útiles y libros: \$3,001 a \$6,000

COLEGIO FEDERICO SALVADOR

federicosalvador.edu.mx

✉ faclucy14@gmail.com
Fb. @ColegioFedericoSalvador
T. 55-5598-4443



Dirección → Saturnino Herrán 49, San José insurgentes, Benito Juárez, 03900, Ciudad de México

Horario → básico: 07:30 - 14:30 hrs., extendido: 18:30 hrs.

Alumnado → Mixto

Religión → Católica

Idiomas → Inglés

Máx. alumnos por aula → 22

Actividades extraescolares → Baile / danza / ballet o similares, Cerámica / escultura o similares, Gastronomía / cocina, Instrumentos musicales, Manualidades, Taller de lectura, Teatro, Ferias y talleres de ciencias, Informática / computación

Actividades deportivas → Fútbol americano / flag football o similar

Costos

Inscripción: \$6,001 a \$9,000
Colegiatura mensual: \$3,001 a \$6,000 (11 meses)
Transporte: \$3,001 a \$6,000
Comedor: \$1,000 a \$3,000
Anual de útiles y libros: \$3,001 a \$6,000
Anual de uniformes: \$3,001 a \$6,000



Colegio Federico Salvador

COLEGIO FERNANDO DE MAGALLANES

magallanes.edu.mx

✉ difusionescolar@magallanes.edu.mx

Fb. [@colegiofernandodemagallanes](https://www.facebook.com/colegiofernandodemagallanes)

Ig. [@colegiofernandodemagallanes](https://www.instagram.com/colegiofernandodemagallanes)

T. 55-5687-9145



Dirección → Mier y Pesado 132, Del Valle Sur, Benito Juárez, 03100, Ciudad de México

Horario → básico: 07:30 - 14:20 hrs., extendido: 18:00 hrs.

Enfoque educativo → Constructivista, Tradicional

Alumnado → Mixto

Religión → Laica

Idiomas → Inglés - Bicultural

Máx. alumnos por aula → 25

Actividades extraescolares → Baile / danza / ballet o similares, Idiomas, Instrumentos musicales, Manualidades, Teatro, Ferias y talleres de ciencias, Informática / computación, Robótica

Actividades deportivas → Artes marciales, Basquetbol, Fútbol soccer, Gimnasia, Voleibol

Costos

Inscripción: \$15,001 a \$20,000

Colegiatura mensual: \$3,001 a \$6,000 (11 meses)

Transporte: \$3,001 a \$6,000

Comedor: \$9,001 a \$12,000

Anual de útiles y libros: \$6,001 a \$9,000

Anual de uniformes: \$3,001 a \$6,000



Colegio Fernando de Magallanes



Colegio Florencia

COLEGIO FLORENCIA

colegio-florencia.edu.mx

✉ marketing@colegio-florencia.edu.mx

Fb. [@Colegio-Florencia-SC](https://www.facebook.com/Colegio-Florencia-SC)

Ig. [@colegioflorencia](https://www.instagram.com/colegioflorencia)

T. 55-6811-5708



Dirección → Azucena 20, esq. Av. Jacarandas, Florida, Ecatepec de Morelos, 55240, Estado de México

Horario → básico: 07:55 - 14:50 hrs., extendido: 16:15 hrs.

Enfoque educativo → Constructivista

Alumnado → Mixto

Religión → Laica

Idiomas → Inglés

Máx. alumnos por aula → 25

Actividades extraescolares → Idiomas, Instrumentos musicales, Manualidades, Taller de lectura, Ferias y talleres de ciencias, Informática / computación

Actividades deportivas → Artes marciales

Costos

Inscripción: \$1,000 a \$3,000

Colegiatura mensual: \$1,000 a \$3,000 (10 meses)

Transporte: \$3,001 a \$6,000

Comedor: Menos de \$1,000

Anual de útiles y libros: \$3,001 a \$6,000

Anual de uniformes: \$3,001 a \$6,000

COLEGIO FRANCO ESPAÑOL

cfe.edu.mx

✉ info@cfe.edu.mx

Fb. [@colegiofrancoespanol](https://www.facebook.com/colegiofrancoespanol)

T. 55-5485-9228



Dirección → Calz. México-Xochimilco 122, Huipulco, Tlalpan, 14370, Ciudad de México

Horario → básico: 07:45 - 14:30 hrs., extendido: 16:45 hrs.

Enfoque educativo → Constructivista

Alumnado → Mixto

Religión → Laica

Máx. alumnos por aula → 25

Actividades extraescolares → Ajedrez, Baile / danza / ballet o similares, Idiomas, Pintura, Ferias y talleres de ciencias, Informática / computación, Robótica

Actividades deportivas → Artes marciales, Basquetbol, Fútbol americano / flag football o similar, Fútbol soccer, Tenis / pádel, Voleibol

Costos

Colegiatura mensual: \$5,250 (10 meses)

Transporte: \$1,900

Comedor: \$950

Anual de útiles y libros: \$4,900

Anual de uniformes: \$1,900



Colegio Franco Español



Colegio Francés Hidalgo

COLEGIO FRANCÉS HIDALGO

cfh.edu.mx

✉ rpublica@cfh.edu.mx

Ig. [@cfhidalgo](https://www.instagram.com/cfhidalgo)

T. 55-5577-5100



Dirección → Huitzilhuil 30, Santa Isabel Tola, Gustavo A. Madero, 07010, Ciudad de México

Horario → básico: 07:45 - 14:30 hrs., extendido: 16:30 hrs.

Enfoque educativo → Alto rendimiento, Bicultural, Constructivista, Humanista, Inclusivo

Alumnado → Mixto

Religión → Laica

Idiomas → Inglés, Francés

Máx. alumnos por aula → 26

Actividades extraescolares → Yoga, Ajedrez, Baile / danza / ballet o similares, Cerámica / escultura o similares, Fotografía, Gastronomía / cocina, Idiomas, Instrumentos musicales, Pintura, Taller de lectura, Teatro, Ferias y talleres de ciencias, Informática / computación, Robótica

Actividades deportivas → Artes marciales, Atletismo, Basquetbol, Frontón, Fútbol americano / flag football o similar, Fútbol soccer, Gimnasia, Natación, Tenis / pádel, Voleibol

Costos

Inscripción: \$6,001 a \$9,000

Colegiatura mensual: \$3,001 a \$6,000 (11 meses)

Transporte: \$1,000 a \$3,000

Anual de útiles y libros: \$1,000 a \$3,000

Anual de uniformes: \$1,000 a \$3,000

COLEGIO FRANCÉS DEL PEDREGAL

francespedregal.mx

✉ admisiones@francespedregal.edu.mx

Fb. @ColegioFrancesDelPedregal

Ig. @colegiofrances

T. 55-5568-2834



Dirección → Colegio 330, Jardines del Pedregal, Álvaro Obregón, 01900, Ciudad de México

Horario → básico: 07:45 - 15:00 hrs., extendido: 17:00 hrs.

Enfoque educativo → Constructivista

Alumnado → Mixto

Religión → Católica

Idiomas → Inglés, Francés

Máx. alumnos por aula → 22

Actividades extraescolares → Baile / danza / ballet o similares, Cerámica / escultura o similares, Idiomas, Instrumentos musicales, Pintura, Taller de lectura, Teatro, Ferias y talleres de ciencias, Informática / computación, Robótica, Videojuegos

Actividades deportivas → Artes marciales, Basquetbol, Fútbol soccer, Gimnasia, Voleibol

Costos

Inscripción: \$28,530

Colegiatura mensual: \$10,400 (10 meses)

Transporte: \$3,500

Comedor: \$1,120

Annual de útiles y libros: \$6,000

Annual de uniformes: \$3,500



Colegio Francés del Pedregal

COLEGIO GUADALUPE

colegioguadalupe.edu.mx

✉ graciela.evila@colegioguadalupe.edu.mx

Fb. @colegioguadalupe

Ig. @colegio_guadalupe_oficial

T. 55-5586-8265



Dirección → Managua 852, Lindavista Norte, Gustavo A. Madero, 07300, Ciudad de México

Horario → básico: 08:00 - 15:00 hrs., extendido: 17:30 hrs.

Enfoque educativo → Alto rendimiento, Constructivista, Humanista

Alumnado → Femenino

Religión → Católica

Idiomas → Inglés - Bilingüe, Francés - Enseñanza del idioma, Chino - Enseñanza del idioma

Máx. alumnos por aula → 20

Actividades extraescolares → Ajedrez, Baile / danza / ballet o similares, Idiomas, Instrumentos musicales, Pintura, Taller de lectura, Ferias y talleres de ciencias, Informática / computación, Robótica

Actividades deportivas → Atletismo, Basquetbol, Fútbol soccer, Tenis / pádel, Voleibol

Costos

Inscripción: \$12,001 a \$15,000

Colegiatura mensual: \$6,001 a \$9,000 (11 meses)

Transporte: \$3,001 a \$6,000

Comedor: Menos de \$1,000

Annual de útiles y libros: \$3,001 a \$6,000

Annual de uniformes: \$1,000 a \$3,000



Colegio Guadalupe



Colegio Heraldos de México

COLEGIO HERALDOS DE MÉXICO

hdm.edu.mx

✉ informes@hdm.edu.mx

Fb. [@heraldosdemexico](https://www.facebook.com/heraldosdemexico)

T. 55-5594-1299



Dirección → Av. La Garita 243, Residencial Villa Coapa, Tlalpan, 14390, Ciudad de México

Horario → básico: 07:45 - 14:30 hrs., extendido: 17:00 hrs.

Enfoque educativo → Tradicional

Alumnado → Mixto

Religión → Laica

Idiomas → Inglés - Bilingüe

Máx. alumnos por aula → 28

Actividades extraescolares → Ajedrez, Baile / danza / ballet o similares, Cerámica / escultura o similares, Fotografía, Idiomas, Instrumentos musicales, Ferias y talleres de ciencias, Robótica

Actividades deportivas → Artes marciales, Basquetbol, Futbol soccer, Gimnasia, Tenis / pádel

Costos

Inscripción: \$9,001 a \$12,000

Colegiatura mensual: \$6,001 a \$9,000 (10 meses)

Transporte: \$3,001 a \$6,000

Comedor: \$3,001 a \$6,000

Anual de útiles y libros: \$6,001 a \$9,000

Anual de uniformes: \$3,001 a \$6,000

COLEGIO HUMANISTA MEXICANO

colegiohumanistamexicano.edu.mx

✉ administracion@colegiohumanistamexicano.edu.mx

Fb. [@ColegioHumanistaMexicano](https://www.facebook.com/ColegioHumanistaMexicano)

Ig. [@ColegioHumanistaMexicano](https://www.instagram.com/ColegioHumanistaMexicano)

T. 55-5835-8515



Dirección → Av. de las Flores 16, Guadalupe Victoria, Ecatepec de Morelos, 55010, Estado de México

Horario → básico: 06:50 - 14:50 hrs.

Enfoque educativo → Constructivista, Humanista

Alumnado → Mixto

Religión → Laica

Idiomas → Inglés

Máx. alumnos por aula → 30

Actividades extraescolares → Yoga, Baile / danza / ballet o similares, Idiomas, Instrumentos musicales, Pintura, Ferias y talleres de ciencias, Informática / computación, Robótica

Actividades deportivas → Atletismo, Basquetbol, Futbol soccer, Gimnasia, Voleibol

Costos

Inscripción: \$1,000 a \$3,000

Colegiatura mensual: \$1,000 a \$3,000 (10 meses)

Transporte: \$1,000 a \$3,000

Comedor: Menos de \$1,000

Anual de útiles y libros: \$1,000 a \$3,000

Anual de uniformes: \$1,000 a \$3,000



Colegio Humanista Mexicano

COLEGIO INTERNACIONAL DE MÉXICO

colegiointernacional.edu.mx

✉ admisiones@colegiointernacional.edu.mx

Fb. [@colegiointernacionaldemexico](#)

Ig. [@coleintermx](#)

T. 55-5550-0101



Dirección → Río Magdalena 263, Tizapán, Álvaro Obregón, 01090, Ciudad de México

Horario → básico: 07:50 - 14:00 hrs., extendido: 18:00 hrs.

Enfoque educativo → Constructivista

Alumnado → Mixto

Religión → Laica

Idiomas → Francés - Enseñanza del idioma, Alemán -

Enseñanza del idioma, Chino - Enseñanza del idioma

Máx. alumnos por aula → 26

Actividades extraescolares → Yoga, Ajedrez, Baile / danza / ballet o similares, Gastronomía / cocina, Idiomas, Pintura, Teatro, Robótica, Videojuegos

Actividades deportivas → Atletismo, Basquetbol, Fútbol soccer, Voleibol

Costos

Inscripción: \$15,001 a \$20,000

Colegiatura mensual: \$12,001 a \$15,000 (11 meses)

Transporte: Más de \$20,000

Comedor: \$9,001 a \$12,000

Anual de útiles y libros: Incluido en colegiatura o inscripción

Anual de uniformes: \$3,001 a \$6,000



Colegio Internacional de México



Colegio La Paz

COLEGIO LA PAZ

elcolegiolapaz.edu.mx

✉ admisiones@elcolegiolapaz.edu.mx

Fb. [@ElColegioLaPazTlalpan](#)

T. 55-5573-8436



Dirección → Av. Prolongación 5 de Mayo 283, San Pedro Mártir, Tlalpan, 14650, Ciudad de México

Horario → básico: 07:45 - 14:15 hrs., extendido: 17:00 hrs.

Enfoque educativo → Humanista

Alumnado → Mixto

Religión → Laica

Idiomas → Inglés - Bilingüe

Máx. alumnos por aula → 28

Actividades extraescolares → Yoga, Baile / danza / ballet o similares, Instrumentos musicales, Manualidades, Taller de lectura, Teatro, Ferias y talleres de ciencias, Informática / computación, Robótica

Actividades deportivas → Basquetbol, Fútbol soccer

Costos

Inscripción: \$8,101

Colegiatura mensual: \$6,271 (10 meses)

Transporte: \$2,000

Comedor: \$700

Anual de útiles y libros: \$5,964

Anual de uniformes: \$2,000

COLEGIO LA RAZA

colegioestrellitalaraza.edu.mx

✉ aline.gonzalezescudero@colegioestrellitalaraza.edu.mx

T. 55-5583-2226



Dirección → Quiches 24, La Raza, Azcapotzalco, 02990, Ciudad de México

Horario → básico: 06:30 - 14:30 hrs., extendido: 17:00 hrs.

Enfoque educativo → Humanista, Tradicional

Alumnado → Mixto

Religión → Laica

Máx. alumnos por aula → 25

Actividades extraescolares → Ajedrez, Baile / danza / ballet o similares, Idiomas, Taller de lectura, Informática / computación, Robótica

Actividades deportivas → Artes marciales, Basquetbol, Natación

Costos

Inscripción: \$3,001 a \$6,000

Colegiatura mensual: \$1,000 a \$3,000 (12 meses)

Comedor: Menos de \$1,000

Anual de útiles y libros: \$3,001 a \$6,000

Anual de uniformes: \$1,000 a \$3,000



Colegio Lakeside

COLEGIO LAKESIDE

colegiolakeside.edu.mx

✉ contacto@colegiolakeside.edu.mx

Fb. @LakesideColegio

Ig. @lakesidecolegio

T. 55-2155-9978



Dirección → Laguna Yuriria 55, Granada, Miguel Hidalgo, 11520, Ciudad de México

Horario → básico: 08:00 - 14:40 hrs., extendido: 18:15 hrs.

Enfoque educativo → Bicultural, Constructivista, Humanista

Alumnado → Mixto

Religión → Laica

Idiomas → Inglés - Bilingüe

Máx. alumnos por aula → 22

Actividades extraescolares → Baile / danza / ballet o similares, Idiomas, Instrumentos musicales, Pintura, Teatro, Ferias y talleres de ciencias, Informática / computación, Robótica

Actividades deportivas → Artes marciales, Basquetbol, Fútbol soccer, Voleibol

Costos

Inscripción: \$12,001 a \$15,000

Colegiatura mensual: \$6,001 a \$9,000 (11 meses)

Transporte: \$1,000 a \$3,000

Comedor: Más de \$20,000

Anual de útiles y libros: \$6,001 a \$9,000

Anual de uniformes: \$1,000 a \$3,000





Colegio las Américas

COLEGIO LAS AMÉRICAS

colegio-las-americas.com

✉ es.telav71@gmail.com

Fb. @CLAPreescolar.Primaria

Ig. @colegiocla

T. 55-1693-2280



Dirección → Ganaderos 251, Valle del Sur, Iztapalapa, 09819, Ciudad de México

Horario → básico: 07:00 - 14:45 hrs., extendido: 18:00 hrs.

Enfoque educativo → Constructivista

Alumnado → Mixto

Religión → Laica

Idiomas → Inglés

Máx. alumnos por aula → 15

Actividades extraescolares → Baile / danza / ballet o similares, Informática / computación

Costos

Inscripción: \$4,250

Colegiatura mensual: \$3,390 (11 meses)

Comedor: \$1,150

Anual de útiles y libros: \$2,000

Anual de uniformes: \$1,700

COLEGIO LEONARDO DA VINCI

colegioleonardodavinci.edu.mx

✉ info@colegioleonardodavinci.edu.mx

Fb. @CLdVoficial

T. 55-2161-0371



Dirección → 2da. Cda. Vicente Guerrero 11, Tulyehualco, Xochimilco, 16750, Ciudad de México

Horario → básico: 07:50 - 14:20 hrs., extendido: 15:00 hrs.

Enfoque educativo → Alto rendimiento, Humanista, Inclusivo

Alumnado → Mixto

Religión → Laica

Idiomas → Inglés - Enseñanza del idioma, Francés - Enseñanza del idioma

Máx. alumnos por aula → 20

Actividades extraescolares → Yoga, Baile / danza / ballet o similares, Coro, Estudiantina, Idiomas, Instrumentos musicales, Manualidades, Taller de lectura, Ferias y talleres de ciencias, Informática / computación, Robótica, Videojuegos

Actividades deportivas → Atletismo, Futbol soccer

Costos

Inscripción: \$1,000 a \$3,000

Colegiatura mensual: \$1,000 a \$3,000 (12 meses)

Transporte: \$9,001 a \$12,000

Comedor: \$3,001 a \$6,000

Anual de útiles y libros: \$3,001 a \$6,000

Anual de uniformes: \$1,000 a \$3,000



Colegio Leonardo da Vinci



Colegio Madrid

COLEGIO MADRID

colegiomadrid.edu.mx

✉ direcciongeneral@colmadrid.edu.mx

Fb. @ColegioMadridMX

Ig. @colegiomadridmx

T. 55-5567-3234



Dirección → Calle Puente 224, Ex Hacienda San Juan de Dios, Tlalpan, 14387, Ciudad de México

Horario → básico: 07:30 - 14:30 hrs., extendido: 17:00 hrs.

Enfoque educativo → Alto rendimiento, Bicultural, Constructivista, Humanista, Inclusivo

Alumnado → Mixto

Religión → Laica

Máx. alumnos por aula → 25

Actividades extraescolares → Ajedrez, Baile / danza / ballet o similares, Cerámica / escultura o similares, Fotografía, Gastronomía / cocina, Instrumentos musicales, Manualidades, Pintura, Taller de lectura, Teatro, Ferias y talleres de ciencias, Informática / computación, Robótica

Actividades deportivas → Artes marciales, Atletismo, Basquetbol, Futbol soccer, Gimnasia, Tenis / pádel, Voleibol

Costos

Inscripción: \$9,001 a \$12,000

Colegiatura mensual: \$6,001 a \$9,000 (9 meses)

Transporte: \$1,000 a \$3,000

Comedor: Menos de \$1,000

Annual de útiles y libros: \$1,000 a \$3,000

Annual de uniformes: Menos de \$1,000

COLEGIO MAHATMA GANDHI

cmg.edu.mx

✉ republicas@cmg.edu.mx

Fb. @colegiomahatmagandhioficial

Ig. @colegiogandhioficial

T. 55-5607-0276



Dirección → Ejido San Lorenzo Tezonco 184, San Francisco Culhuacán, Coyoacán, 04420, Ciudad de México

Horario → básico: 08:00 - 15:00 hrs., extendido: 17:00 hrs.

Enfoque educativo → Constructivista, Humanista

Alumnado → Mixto

Religión → Laica

Idiomas → Inglés - Bilingüe

Máx. alumnos por aula → 25

Actividades extraescolares → Yoga, Ajedrez, Baile / danza / ballet o similares, Manualidades, Pintura, Taller de lectura, Ferias y talleres de ciencias, Informática / computación, Robótica

Actividades deportivas → Artes marciales, Basquetbol, Futbol soccer, Gimnasia, Natación, Voleibol

Costos

Inscripción: \$6,870

Colegiatura mensual: \$5,870 (10 meses)

Transporte: \$4,000

Comedor: \$400

Annual de útiles y libros: \$4,000

Annual de uniformes: \$3,500



Colegio Mahatma Gandhi

COLEGIO MAREN KIDS

marenkids.edu.mx

✉ alrios@marenkids.edu.mx

Fb. @Marenkids

T. 55-1674-4976



Dirección → Av. División del Norte 3457, San Pablo Tepetlapa, Coyoacán, 04620, Ciudad de México

Horario → básico: 07:30 - 15:00 hrs., extendido: 18:00 hrs.

Enfoque educativo → Constructivista

Alumnado → Mixto

Religión → Laica

Idiomas → Inglés - Bilingüe

Máx. alumnos por aula → 20

Actividades extraescolares → Baile / danza / ballet o similares, Instrumentos musicales

Actividades deportivas → Fútbol soccer

Costos

Inscripción: \$3,001 a \$6,000

Colegiatura mensual: \$3,001 a \$6,000 (11 meses)

Comedor: Menos de \$1,000

Anual de útiles y libros: \$1,000 a \$3,000

Anual de uniformes: \$1,000 a \$3,000



Colegio Maren Kids



Colegio Merici

COLEGIO MERICI

merici.edu.mx

✉ admisiones@merici.edu.mx

Fb. @ColegioMerici

Ig. @colegio.merici

T. 55-5570-4980



Dirección → Granjas 45, Palo Alto, Cuajimalpa de Morelos, 05110, Ciudad de México

Horario → básico: 07:30 - 14:30 hrs., extendido: 16:30 hrs.

Enfoque educativo → Constructivista, Humanista

Alumnado → Mixto

Religión → Laica

Máx. alumnos por aula → 25

Actividades extraescolares → Ajedrez, Baile / danza / ballet o similares, Fotografía, Instrumentos musicales, Pintura, Teatro, Ferias y talleres de ciencias, Informática / computación, Robótica

Actividades deportivas → Artes marciales, Atletismo, Basquetbol, Fútbol americano / flag football o similar, Fútbol soccer, Gimnasia, Skateboarding, Voleibol

Costos

Inscripción: Más de \$25,000

Colegiatura mensual: \$9,001 a \$12,000 (11 meses)

Transporte: \$1,000 a \$3,000

Comedor: \$1,000 a \$3,000

Anual de útiles y libros: \$3,001 a \$6,000

Anual de uniformes: \$1,000 a \$3,000



Colegio México Roma

COLEGIO MÉXICO ROMA

cmr.maristas.edu.mx

✉ folivares@cmp.maristas.edu.mx

Fb. @ColegioMexicoRoma

Ig. @colegiomexicoroma

T. 55-7252-1590



Dirección → Mérida 50, Roma Norte, Cuauhtémoc, 06700, Ciudad de México

Horario → básico: 07:45 - 14:30 hrs., extendido: 16:00 hrs.

Enfoque educativo → Alto rendimiento, Constructivista, Humanista

Alumnado → Mixto

Religión → Católica

Idiomas → Inglés - Bilingüe

Máx. alumnos por aula → 32

Actividades extraescolares → Yoga, Ajedrez, Baile / danza / ballet o similares, Fotografía, Idiomas, Instrumentos musicales, Manualidades, Pintura, Taller de lectura, Teatro, Ferias y talleres de ciencias, Informática / computación, Robótica

Actividades deportivas → Artes marciales, Basquetbol, Fútbol soccer, Gimnasia, Skateboarding

Costos

Inscripción: \$8,752

Colegiatura mensual: \$4,484 (10 meses)

Transporte: \$2,500

Comedor: \$1,000

Anual de útiles y libros: \$3,800

Anual de uniformes: \$2,500



Colegio Meyalli

COLEGIO MEYALLI

meyalli.com

✉ admisiones@meyalli.com

Fb. @Meyalli

Ig. @colegiomeyalli

T. 55-5942-5128



Dirección → Carril Zoquiapan Norte núm. 4, San Francisco Acuatla, Ixtapaluca, 56580, Estado de México

Horario → básico: 07:45 - 15:00 hrs.

Enfoque educativo → Humanista, Tradicional

Alumnado → Femenino

Religión → Católica

Idiomas → Inglés - Enseñanza del idioma

Máx. alumnos por aula → 35

Actividades extraescolares → Ajedrez, Gastronomía / cocina, Idiomas, Instrumentos musicales, Manualidades, Taller de lectura, Ferias y talleres de ciencias, Informática / computación, Taller de Lego

Actividades deportivas → Basquetbol

Costos

Inscripción: \$1,000 a \$3,000

Colegiatura mensual: \$1,000 a \$3,000 (10 meses)

Comedor: Menos de \$1,000

Anual de útiles y libros: \$1,000 a \$3,000

Anual de uniformes: \$1,000 a \$3,000

COLEGIO MI NACIÓN

✉ minacion@live.com.mx

Fb. @colegiominacion

Ig. @colegio.mi.nacion

T. 55-5033-6690



Dirección → San Felipe Lt. 12 Mz. 532, Pedregal de Santa Úrsula, Coyoacán, 04600, Ciudad de México

Horario → básico: 07:30 - 15:00 hrs., extendido: 17:00 hrs.

Enfoque educativo → Bicultural, Constructivista

Alumnado → Mixto

Religión → Laica

Idiomas → Inglés

Máx. alumnos por aula → 30

Actividades extraescolares → Idiomas, Instrumentos musicales, Taller de lectura, Teatro, Ferias y talleres de ciencias, Informática / computación

Costos

Inscripción: \$3,001 a \$6,000

Colegiatura mensual: \$3,001 a \$6,000 (12 meses)

Comedor: \$1,000 a \$3,000

Anual de útiles y libros: \$3,001 a \$6,000

Anual de uniformes: \$1,000 a \$3,000



Colegio Miguel Hidalgo

COLEGIO MIGUEL HIDALGO

cmh.edu.mx

✉ relacionespublicas@cmh.edu.mx

Fb. @CMH.EDU

T. 55-5398-4428



Dirección → Calle 8 Viveros de Petén 32, Del Valle Norte, Tlalnepantla de Baz, 54060, Estado de México

Horario → básico: 08:00 - 13:30 hrs., extendido: 18:00 hrs.

Enfoque educativo → Constructivista

Alumnado → Mixto

Religión → Laica

Idiomas → Inglés, Francés

Máx. alumnos por aula → 20

Actividades extraescolares → Baile / danza / ballet o similares, Idiomas, Instrumentos musicales, Manualidades, Pintura, Teatro, Ferias y talleres de ciencias, Informática / computación, Robótica

Actividades deportivas → Artes marciales

Costos

Inscripción: \$1,000 a \$3,000

Colegiatura mensual: \$3,001 a \$6,000 (10 meses)

Comedor: \$9,001 a \$12,000

Anual de útiles y libros: \$3,001 a \$6,000

Anual de uniformes: \$1,000 a \$3,000



Colegio Mi Nación

COLEGIO MIRAFLORES

miraflor.es.edu.mx

✉ mgomez.adm315@miraflor.es.edu.mx

Fb. @SomosMiraflores

Ig. @Somos_Miraflores

T. 55-5293-8830



Dirección → Emilio G. Baz 51, Independencia, Naucalpan de Juárez, 53830, Estado de México

Horario → básico: 07:50 - 14:30 hrs., extendido: 17:00 hrs.

Enfoque educativo → Alto rendimiento

Alumnado → Mixto

Religión → Católica

Idiomas → Inglés - Enseñanza del idioma

Máx. alumnos por aula → 25

Actividades extraescolares → Ajedrez, Baile / danza / ballet o similares, Gastronomía / cocina, Idiomas, Instrumentos musicales, Manualidades, Pintura, Teatro, Ferias y talleres de ciencias, Informática / computación, Robótica

Actividades deportivas → Artes marciales, Basquetbol, Futbol soccer, Gimnasia, Natación, Voleibol

Costos

Inscripción: \$20,001 a \$25,000

Colegiatura mensual: \$9,001 a \$12,000 (10 meses)

Transporte: \$3,001 a \$6,000

Comedor: Menos de \$1,000

Anual de útiles y libros: \$6,001 a \$9,000

Anual de uniformes: \$3,001 a \$6,000



Colegio Miraflores



Colegio Moderno Windsor

COLEGIO MODERNO WINDSOR

colegiomodernowindsor.edu.mx

✉ cmwadmon@hotmail.com

Fb. @colmodwin

Ig. @colegio_moderno_windsor

T. 55-5421-2164



Dirección → Av. Pedro Enríquez Ureña 681, Pueblo Los Reyes, Coyoacán, 04330, Ciudad de México

Horario → básico: 07:30 - 14:40 hrs., extendido: 18:15 hrs.

Enfoque educativo → Basado en valores, Constructivista, Humanista

Alumnado → Mixto

Religión → Laica

Idiomas → Inglés, Francés

Máx. alumnos por aula → 25

Actividades extraescolares → Ajedrez, Baile / danza / ballet o similares, Idiomas, Instrumentos musicales, Taller de lectura, Ferias y talleres de ciencias, Informática / computación, Robótica, Taller de Lego

Actividades deportivas → Artes marciales, Atletismo, Basquetbol, Futbol soccer, Natación, Voleibol

Costos

Inscripción: \$5,190

Colegiatura mensual: \$3,910 (10 meses)

Transporte: \$2,200

Comedor: \$1,100

Anual de útiles y libros: \$2,300

Anual de uniformes: \$2,200



Colegio Montessori Colomba

COLEGIO MONTESSORI COLOMBA

montessoricolomba.com

✉ administracion@montessoricolomba.com

Fb. @MontessoriColomba

Ig. @montessoricolomba

T. 55-1539-5078



Dirección → Cerrada de Diligencias 45, San Andrés Totoltepec, Tlalpan, 14400, Ciudad de México

Horario → básico: 08:00 - 14:00 hrs., extendido: 16:00 hrs.

Enfoque educativo → Montessori

Alumnado → Mixto

Religión → Laica

Idiomas → Inglés - Enseñanza del idioma

Máx. alumnos por aula → 25

Actividades extraescolares → Ajedrez, Baile / danza / ballet o similares, Cerámica / escultura o similares, Idiomas, Instrumentos musicales, Manualidades, Pintura, Ferias y talleres de ciencias, Informática / computación, Robótica

Actividades deportivas → Artes marciales, Atletismo, Basquetbol, Futbol soccer, Natación, Voleibol

Costos

Inscripción: \$12,001 a \$15,000

Colegiatura mensual: \$6,001 a \$9,000 (10 meses)

Comedor: \$1,000 a \$3,000

Anual de útiles y libros: \$1,000 a \$3,000

Anual de uniformes: Menos de \$1,000

COLEGIO MOSSIER

✉ colegiomossier@hotmail.com

T. 55-2456-1140



Dirección → Av. Sur 20 núm. 185, Agrícola Oriental, Iztacalco, 08500, Ciudad de México

Horario → básico: 08:00 - 14:30 hrs.

Enfoque educativo → Constructivista, Humanista, Inclusivo

Alumnado → Mixto

Religión → Laica

Idiomas → Inglés

Máx. alumnos por aula → 15

Actividades extraescolares → Idiomas, Instrumentos musicales, Manualidades, Pintura, Teatro, Informática / computación

Actividades deportivas → Futbol soccer

Costos

Inscripción: \$1,000 a \$3,000

Colegiatura mensual: \$1,000 a \$3,000 (12 meses)

Anual de útiles y libros: \$1,000 a \$3,000

Anual de uniformes: \$1,000 a \$3,000



Colegio Mossier



Colegio New South Wales

COLEGIO NEW SOUTH WALES

colegionewsouthwales.edu.mx

✉ informes@colegionewsouthwales.edu.mx
Fb. @ColegioNewSouthWales
T. 55-5668-0580



Dirección → Av. México 714, San Jerónimo Aculco, La Magdalena Contreras, 10200, Ciudad de México

Horario → básico: 07:50 - 14:30 hrs., extendido: 19:00 hrs.

Enfoque educativo → Humanista

Alumnado → Mixto

Religión → Laica

Máx. alumnos por aula → 25

Actividades extraescolares → Yoga, Ajedrez, Baile / danza / ballet o similares, Taller de Lego

Actividades deportivas → Artes marciales, Fútbol soccer, Tenis / pádel

Costos

Inscripción: \$9,001 a \$12,000

Colegiatura mensual: \$6,001 a \$9,000 (11 meses)

Transporte: \$1,000 a \$3,000

Comedor: \$1,000 a \$3,000

Anual de útiles y libros: \$1,000 a \$3,000

Anual de uniformes: \$1,000 a \$3,000

COLEGIO NUEVA INFANCIA

colegionuevainfancia.edu.mx

✉ cni.contabilidad@gmail.com

Fb. @colegionuevainfancia

T. 55-5525-2175



Dirección → Río Sena 51, Cuauhtémoc, Cuauhtémoc, 06500, Ciudad de México

Horario → básico: 07:50 - 14:50 hrs., extendido: 18:45 hrs.

Enfoque educativo → Tradicional

Alumnado → Mixto

Religión → Católica

Idiomas → Inglés

Máx. alumnos por aula → 35

Actividades extraescolares → Yoga, Idiomas, Instrumentos musicales, Manualidades, Informática / computación, Robótica

Actividades deportivas → Artes marciales, Gimnasia

Costos

Inscripción: \$6,001 a \$9,000

Colegiatura mensual: \$3,001 a \$6,000 (10 meses)

Transporte: \$9,001 a \$12,000

Comedor: \$15,001 a \$20,000

Anual de útiles y libros: \$3,001 a \$6,000

Anual de uniformes: Menos de \$1,000

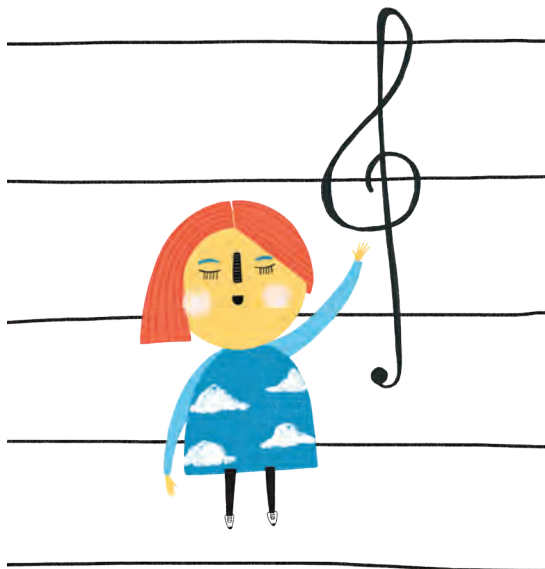

COLEGIO NUEVO CONTINENTE

nuevocontinente.edu.mx

✉ enlaceeducativo@nuevocontinente.edu.mx

Fb. @ColegioNC

Ig. @colegio_nuevo_continente

T. 55-5575-4066



Dirección → Nicolás San Juan 1141, Del Valle Sur, Benito Juárez, 03100, Ciudad de México

Horario → básico: 08:00 - 14:30 hrs., extendido: 18:45 hrs.

Enfoque educativo → Constructivista, Tradicional

Alumnado → Mixto

Religión → Laica

Idiomas → Francés - Bilingüe

Máx. alumnos por aula → 28

Actividades extraescolares → Yoga, Ajedrez, Baile / danza / ballet o similares, Idiomas, Instrumentos musicales, Manualidades, Pintura, Taller de lectura, Teatro, Ferias y talleres de ciencias, Informática / computación, Robótica, Taller de Lego

Actividades deportivas → Basquetbol, Fútbol americano / flag football o similar, Fútbol soccer, Tenis / pádel, Voleibol

Costos

Inscripción: \$15,001 a \$20,000

Colegiatura mensual: \$6,001 a \$9,000 (10 meses)

Transporte: \$1,000 a \$3,000

Comedor: \$1,000 a \$3,000

Anual de útiles y libros: \$6,001 a \$9,000

Anual de uniformes: \$3,001 a \$6,000



Colegio Octavio Paz

COLEGIO OCTAVIO PAZ

✉ nallely@gemandalay.com

Fb. @grupomandalay

Ig. @gemandalay

T. 55-5857-5214



Dirección → Boulevard de las Rosas 397, Villa de las Flores, Coacalco, 55710, Estado de México

Horario → básico: 08:00 - 14:00 hrs., extendido: 18:00 hrs.

Enfoque educativo → Humanista

Alumnado → Mixto

Religión → Laica

Idiomas → Inglés

Máx. alumnos por aula → 20

Actividades extraescolares → Baile / danza / ballet o similares, Idiomas, Instrumentos musicales, Taller de lectura, Teatro, Informática / computación

Actividades deportivas → Atletismo, Basquetbol, Fútbol soccer, Gimnasia

Costos

Inscripción: \$1,000 a \$3,000

Colegiatura mensual: \$3,001 a \$6,000 (10 meses)

Comedor: Menos de \$1,000

Anual de útiles y libros: \$1,000 a \$3,000

Anual de uniformes: Menos de \$1,000



Colegio Nuevo Continente

COLEGIO OLINCA

— PLANTEL ALTAVISTA

olinca.edu.mx

✉ republicas@olinca.edu.mx

Fb. [@InstitutoEducativoOlinca](https://www.facebook.com/InstitutoEducativoOlinca)

Ig. [@colegio_olinca](https://www.instagram.com/colegio_olinca)

T. 55-5504-0835



Dirección → Altavista 130, San Ángel Inn, Álvaro Obregón, 01060, Ciudad de México

Horario → básico: 07:30 - 14:00 hrs., extendido: 16:30 hrs.

Enfoque educativo → Humanista

Alumnado → Mixto

Religión → Laica

Idiomas → Inglés - Enseñanza del idioma, Francés - Enseñanza del idioma

Máx. alumnos por aula → 25

Actividades extraescolares → Yoga, Ajedrez, Baile / danza / ballet o similares, Cerámica / escultura o similares, Gastronomía / cocina, Idiomas, Instrumentos musicales, Manualidades, Pintura, Taller de lectura, Teatro, Ferias y talleres de ciencias, Informática / computación, Robótica

Actividades deportivas → Artes marciales, Atletismo, Basquetbol, Fútbol soccer, Gimnasia, Voleibol

Costos

Inscripción: Más de \$25,000

Colegiatura mensual: \$12,001 a \$15,000 (10 meses)

Transporte: Más de \$20,000

Comedor: Menos de \$1,000

Anual de útiles y libros: \$3,001 a \$6,000

Anual de uniformes: Menos de \$1,000



Colegio Olinca - Plantel Periférico

COLEGIO OLINCA

— PLANTEL PERIFÉRICO

olinca.edu.mx

✉ republicas@olinca.edu.mx

Fb. [@InstitutoEducativoOlinca](https://www.facebook.com/InstitutoEducativoOlinca)

Ig. [@colegio_olinca](https://www.instagram.com/colegio_olinca)

T. 55-5606-3113



Dirección → Periférico Sur 5170, Pedregal de Carrasco, Coyoacán, 04700, Ciudad de México

Horario → básico: 07:30 - 14:00 hrs., extendido: 16:30 hrs.

Enfoque educativo → Humanista

Alumnado → Mixto

Religión → Laica

Idiomas → Inglés - Enseñanza del idioma, Francés - Enseñanza del idioma

Máx. alumnos por aula → 25

Actividades extraescolares → Yoga, Ajedrez, Baile / danza / ballet o similares, Cerámica / escultura o similares, Gastronomía / cocina, Idiomas, Instrumentos musicales, Manualidades, Pintura, Taller de lectura, Teatro, Ferias y talleres de ciencias, Informática / computación, Robótica

Actividades deportivas → Artes marciales, Atletismo, Basquetbol, Fútbol soccer, Gimnasia, Voleibol

Costos

Inscripción: Más de \$25,000

Colegiatura mensual: \$12,001 a \$15,000 (10 meses)

Transporte: Más de \$20,000

Comedor: Menos de \$1,000

Anual de útiles y libros: \$3,001 a \$6,000

Anual de uniformes: Menos de \$1,000



Colegio Olinca Plantel Altavista



Colegio Oliverio Cromwell - Plantel Coyoacán

COLEGIO OLIVERIO CROMWELL

— PLANTEL COYOACÁN

oliverio.edu.mx

✉ asesoreducativo.c@oliverio.edu.mx

Fb. @ColegioOliverio

Ig. @colegio.oliverio

T. 55-5618-2003



Dirección → Mixtecas 334, Ajusco, Coyoacán, 04300, Ciudad de México

Horario → básico: 07:50 - 14:30 hrs., extendido: 17:30 hrs.

Enfoque educativo → Constructivista

Alumnado → Mixto

Religión → Laica

Idiomas → Inglés - Bilingüe

Máx. alumnos por aula → 22

Actividades extraescolares → Yoga, Baile / danza / ballet o similares, Cerámica / escultura o similares, Idiomas, Instrumentos musicales, Pintura, Taller de lectura, Ferias y talleres de ciencias, Informática / computación, Robótica

Actividades deportivas → Artes marciales, Fútbol soccer, Natación

Costos

Inscripción: \$6,001 a \$9,000

Colegiatura mensual: \$3,001 a \$6,000 (10 meses)

Transporte: \$1,000 a \$3,000

Comedor: \$6,001 a \$9,000

Anual de útiles y libros: \$3,001 a \$6,000

Anual de uniformes: \$1,000 a \$3,000

COLEGIO OLIVERIO CROMWELL

— PLANTEL TLALPAN

oliverio.edu.mx

✉ asesoreducativo.t@oliverio.edu.mx

Fb. @ColegioOliverio

Ig. @colegio.oliverio

T. 55-5644-8266



Dirección → Tzinal 119, Jardines del Ajusco, Tlalpan, 14240, Ciudad de México

Horario → básico: 07:50 - 14:30 hrs., extendido: 16:00 hrs.

Enfoque educativo → Constructivista

Alumnado → Mixto

Religión → Laica

Idiomas → Inglés - Bilingüe

Máx. alumnos por aula → 22

Actividades extraescolares → Baile / danza / ballet o similares, Instrumentos musicales, Taller de lectura, Teatro, Ferias y talleres de ciencias, Informática / computación, Robótica

Actividades deportivas → Artes marciales, Fútbol soccer, Tenis / pádel

Costos

Inscripción: \$6,001 a \$9,000

Colegiatura mensual: \$3,001 a \$6,000 (10 meses)

Transporte: \$1,000 a \$3,000

Anual de útiles y libros: \$3,001 a \$6,000

Anual de uniformes: \$1,000 a \$3,000



Colegio Oliverio Cromwell - Plantel Tlalpan



Colegio Oliverio Cromwell - Plantel Xochimilco

COLEGIO OLIVERIO CROMWELL

— PLANTEL XOCHIMILCO

oliverio.edu.mx

✉ gerenciamkt@oliverio.edu.mx

Fb. @ColegioOliverio

Ig. @colegio.oliverio

T. 55-1509-0351



Dirección → Calle Lirio Acuático 22, Xaltocan, Xochimilco, 16090, Ciudad de México

Horario → básico: 07:50 - 14:30 hrs., extendido: 16:00 hrs.

Enfoque educativo → Constructivista

Alumnado → Mixto

Religión → Laica

Idiomas → Inglés - Bilingüe

Máx. alumnos por aula → 22

Actividades extraescolares → Baile / danza / ballet o similares, Cerámica / escultura o similares, Idiomas, Instrumentos musicales, Taller de lectura, Ferias y talleres de ciencias, Informática / computación, Robótica

Actividades deportivas → Artes marciales, Gimnasia

Costos

Inscripción: \$3,001 a \$6,000

Colegiatura mensual: \$3,001 a \$6,000 (10 meses)

Transporte: \$12,001 a \$15,000

Comedor: \$6,001 a \$9,000

Anual de útiles y libros: \$3,001 a \$6,000

Anual de uniformes: \$1,000 a \$3,000

COLEGIO PIAVE

colegioplave.com.mx

✉ informes@colegioplave.edu.mx

Fb. @Colegio-Piave

T. 55-3120-2008



Dirección → Vía José López Portillo 8-D, Ciudad Satélite, Coacalco de Berriozábal, 55700, Estado de México

Horario → básico: 07:30 - 14:00 hrs., extendido: 14:00 hrs.

Enfoque educativo → Constructivista, Tradicional

Alumnado → Mixto

Religión → Laica

Idiomas → Inglés

Máx. alumnos por aula → 25

Actividades extraescolares → Yoga, Ajedrez, Baile / danza / ballet o similares, Instrumentos musicales, Pintura, Teatro, Ferias y talleres de ciencias, Informática / computación

Actividades deportivas → Artes marciales, Fútbol soccer

Costos

Inscripción: \$3,001 a \$6,000

Colegiatura mensual: \$3,001 a \$6,000 (10 meses)

Transporte: \$15,001 a \$20,000

Comedor: \$9,001 a \$12,000

Anual de útiles y libros: \$3,001 a \$6,000

Anual de uniformes: \$3,001 a \$6,000



Colegio Piave

COLEGIO PORVENIR

— PRIMARIA

primariaporvenir.com

✉ contacto@primariaporvenir.com

Fb. @ColergioPorvenir

T. 55-5514-3806



Dirección → Tabasco 145, Roma Norte, Cuauhtémoc, 06700, Ciudad de México

Horario → básico: 07:50 - 14:00 hrs., extendido: 19:00 hrs.

Enfoque educativo → Constructivista, Tradicional

Alumnado → Mixto

Religión → Laica

Idiomas → Inglés - Bilingüe

Máx. alumnos por aula → 25

Actividades extraescolares → Ajedrez, Baile / danza / ballet o similares, Idiomas, Instrumentos musicales, Ferias y talleres de ciencias, Informática / computación, Robótica

Actividades deportivas → Artes marciales, Natación

Costos

Inscripción: \$9,001 a \$12,000

Colegiatura mensual: \$3,001 a \$6,000 (11 meses)

Transporte: \$1,000 a \$3,000

Comedor: \$1,000 a \$3,000

Anual de útiles y libros: \$3,001 a \$6,000

Anual de uniformes: \$1,000 a \$3,000



Colegio Porvenir - Primaria



Colegio Qumma Bilingüe

COLEGIO QUMMA BILINGÜE

qumma.edu.mx

✉ colegio@qumma.edu.mx

Fb. @qumma

T. 55-5751-9807



Dirección → Norte 86-B 4534, Nueva Tenochtitlan, Gustavo A. Madero, 07890, Ciudad de México

Horario → básico: 08:00 - 14:40 hrs.

Enfoque educativo → Bicultural

Alumnado → Mixto

Religión → Laica

Idiomas → Inglés

Máx. alumnos por aula → 25

Actividades extraescolares → Ajedrez, Baile / danza / ballet o similares, Cerámica / escultura o similares, Idiomas, Instrumentos musicales, Manualidades, Pintura, Taller de lectura, Ferias y talleres de ciencias, Informática / computación, Robótica, Videojuegos

Actividades deportivas → Basquetbol, Fútbol soccer, Natación

Costos

Inscripción: \$1,000 a \$3,000

Colegiatura mensual: \$3,001 a \$6,000 (10 meses)

Transporte: \$15,001 a \$20,000

Anual de útiles y libros: \$6,001 a \$9,000

Anual de uniformes: \$1,000 a \$3,000

COLEGIO ROMERA

romera.edu.mx

✉ admision@romera.edu.mx

Fb. @colegioromera

Ig. @colegioromera

T. 55-5545-0901



Dirección → Homero 707, Polanco, Miguel Hidalgo, 11550, Ciudad de México

Horario → básico: 08:00 - 14:30 hrs., extendido: 16:00 hrs.

Enfoque educativo → Bicultural, Constructivista, Humanista

Alumnado → Mixto

Religión → Laica

Idiomas → Inglés - Bicultural, Francés - Enseñanza del idioma

Máx. alumnos por aula → 20

Actividades extraescolares → Yoga, Ajedrez, Baile / danza / ballet o similares, Cerámica / escultura o similares, Idiomas, Instrumentos musicales, Manualidades, Pintura, Taller de lectura, Teatro, Ferias

Actividades deportivas → Artes marciales, Atletismo, Basquetbol, Fútbol americano / flag football o similar, Fútbol soccer, Voleibol

Costos

Inscripción: \$15,000

Colegiatura mensual: \$10,560 (10 meses)

Transporte: \$3,000

Comedor: \$2,000

Anual de útiles y libros: \$5,000

Anual de uniformes: \$1,500



Colegio Romera



Colegio Rosas de la Infancia

COLEGIO ROSAS DE LA INFANCIA

rosasdelainfancia.com

✉ colrosasdelainfancia@gmail.com

Fb. @Colegio-Rosas-de-la-Infancia

T. 55-3941-7586



Dirección → Calle Bosques de Niaméy 14 y 12 bis, Bosques de Aragón, Nezahualcóyotl, 57170, Estado de México

Horario → básico: 07:50 - 15:00 hrs., extendido: 17:00 hrs.

Enfoque educativo → Basado en competencias, Constructivista, Humanista

Alumnado → Mixto

Religión → Laica

Idiomas → Inglés, Francés

Máx. alumnos por aula → 16

Actividades extraescolares → Baile / danza / ballet o similares, Idiomas, Instrumentos musicales, Manualidades, Taller de lectura, Ferias y talleres de ciencias, Informática / computación, Robótica

Actividades deportivas → Artes marciales, Fútbol soccer, Natación

Costos

Inscripción: \$3,001 a \$6,000

Colegiatura mensual: \$3,001 a \$6,000 (10 meses)

Transporte: Más de \$20,000

Comedor: Menos de \$1,000

Anual de útiles y libros: \$3,001 a \$6,000

Anual de uniformes: \$1,000 a \$3,000



Colegio Sagrado Corazón México

COLEGIO SAGRADO CORAZÓN MÉXICO

sagradocorazonmexico.edu.mx

✉ admisiones@sagradocorazonmexico.edu.mx

Fb. [@colegiosagradocorazonmexico](#)

Ig. [@colegiosagradocorazonmexico](#)

T. 55-5568-1422



Dirección → Camino Santa Teresa 950, Santa Teresa, La Magdalena Contreras, 10710, Ciudad de México

Horario → básico: 07:00 - 14:00 hrs., extendido: 16:30 hrs.

Enfoque educativo → Constructivista, Humanista

Alumnado → Mixto

Religión → Católica

Idiomas → Inglés - Bilingüe

Máx. alumnos por aula → 29

Actividades extraescolares → Ajedrez, Baile / danza / ballet o similares, Cerámica / escultura o similares, Gastronomía / cocina, Manualidades, Pintura, Teatro, Robótica

Actividades deportivas → Artes marciales, Basquetbol, Fútbol soccer, Voleibol

Costos

Inscripción: \$15,001 a \$20,000

Colegiatura mensual: \$6,001 a \$9,000 (10 meses)

Transporte: Más de \$20,000

Comedor: \$1,000 a \$3,000

Anual de útiles y libros: \$3,001 a \$6,000

Anual de uniformes: \$3,001 a \$6,000

COLEGIO SHARON CHRISTA MC AULIFFE

colegiomcauliffe.edu.mx

✉ enlace@colegiomcauliffe.edu.mx

T. 55-5631-1901



Dirección → Cerro Negro 12, Cruz del Farol, Tlalpan, 14248, Ciudad de México

Horario → básico: 08:00 - 14:30 hrs., extendido: 15:00 hrs.

Enfoque educativo → Bicultural, Constructivista, Humanista, Inclusivo

Alumnado → Mixto

Religión → Laica

Idiomas → Inglés - Bilingüe

Máx. alumnos por aula → 25

Actividades extraescolares → Baile / danza / ballet o similares, Teatro, Ferias y talleres de ciencias, Informática / computación

Actividades deportivas → Fútbol soccer

Costos

Inscripción: \$6,001 a \$9,000

Colegiatura mensual: \$3,001 a \$6,000 (10 meses)

Transporte: \$9,001 a \$12,000

Anual de útiles y libros: \$6,001 a \$9,000

Anual de uniformes: \$3,001 a \$6,000



Colegio Sharon Christa McAuliffe



Colegio Simón Bolívar

COLEGIO SIMÓN BOLÍVAR

colegiosimonbolivardelasalle.edu.mx

✉ **admisiones@sb.edu.mx**

Fb. **@LaSallePedregal**

Ig. **@la_salle_pedregal**

T. **55-5135-2300**



Dirección → Camino a Santa Teresa 230, Jardines del Pedregal, Álvaro Obregón, 01900, Ciudad de México

Horario → básico: 07:30 - 14:00 hrs.

Enfoque educativo → Bicultural

Alumnado → Mixto

Religión → Católica

Idiomas → Inglés, Francés

Máx. alumnos por aula → 28

Actividades extraescolares → Baile / danza / ballet o similares, Instrumentos musicales, Manualidades, Pintura, Teatro, Informática / computación, Robótica

Actividades deportivas → Artes marciales, Basquetbol, Fútbol soccer, Gimnasia, Tenis / pádel, Voleibol

Costos

Inscripción: \$9,001 a \$12,000

Colegiatura mensual: \$6,001 a \$9,000 (10 meses)

Transporte: \$6,001 a \$9,000

Anual de útiles y libros: \$3,001 a \$6,000

Anual de uniformes: \$6,001 a \$9,000

COLEGIO SKINNER

✉ **admisiones@skinner.edu.mx**

Fb. **@colegioskinner**

T. **55-5650-5931**



Dirección → Río Mezcalapa 32, Paseos de Churubusco, Iztacalco, 09030, Ciudad de México

Horario → básico: 07:20 - 15:00 hrs., extendido: 18:00 hrs.

Enfoque educativo → Constructivista

Alumnado → Mixto

Religión → Laica

Idiomas → Inglés, Francés

Máx. alumnos por aula → 25

Actividades extraescolares → Ajedrez, Baile / danza / ballet o similares, Idiomas, Instrumentos musicales, Pintura, Taller de lectura, Ferias y talleres de ciencias, Informática / computación, Robótica

Actividades deportivas → Artes marciales, Basquetbol, Fútbol soccer, Natación, Voleibol

Costos

Inscripción: \$12,001 a \$15,000

Colegiatura mensual: \$3,001 a \$6,000 (10 meses)

Transporte: \$6,001 a \$9,000

Comedor: Más de \$20,000

Anual de útiles y libros: \$9,001 a \$12,000

Anual de uniformes: \$3,001 a \$6,000



Colegio Skinner

COLEGIO TÉIFAROS

colegioteifaros.edu.mx

✉ contacto@colegioteifaros.edu.mx

Fb. @ColegioTeifaros

Ig. @colegioteifaros

T. 55-5659-8111



Dirección → Fernández Leal 16, Barrio San Lucas, Coyoacán, 04020, Ciudad de México

Horario → básico: 07:45 - 14:30 hrs., extendido: 18:30 hrs.

Enfoque educativo → Constructivista, Tradicional

Alumnado → Mixto

Religión → Laica

Idiomas → Inglés - Bilingüe

Máx. alumnos por aula → 30

Actividades extraescolares → Yoga, Baile / danza / ballet o similares, Idiomas, Instrumentos musicales, Manualidades, Pintura, Taller de lectura, Teatro, Ferias y talleres de ciencias, Informática / computación, Robótica, Videojuegos

Actividades deportivas → Artes marciales, Basquetbol, Fútbol soccer, Gimnasia, Skateboarding

Costos

Inscripción: \$9,001 a \$12,000

Colegiatura mensual: \$6,001 a \$9,000 (10 meses)

Transporte: Más de \$20,000

Comedor: \$15,001 a \$20,000

Anual de útiles y libros: \$6,001 a \$9,000



Colegio Téifaros



Colegio Tekax

COLEGIO TEKAX

colegiotekaxprimaria.edu.mx

✉ colegio_tekax@yahoo.com

Fb. @ColegioTekaxOficial

Ig. @ekaxcolegio

T. 55-5645-0261



Dirección → Tekax Mz. 216 Lt. 12, Héroes de Padierna, Tlalpan, 14200, Ciudad de México

Horario → básico: 07:50 - 15:00 hrs., extendido: 15:00 hrs.

Enfoque educativo → Constructivista

Alumnado → Mixto

Religión → Laica

Idiomas → Inglés

Máx. alumnos por aula → 25

Actividades extraescolares → Baile / danza / ballet o similares, Instrumentos musicales, Informática / computación, Robótica, Videojuegos

Costos

Inscripción: Menos de \$1,000

Colegiatura mensual: \$3,001 a \$6,000 (10 meses)

Transporte: \$9,001 a \$12,000

Anual de útiles y libros: \$3,001 a \$6,000

Anual de uniformes: \$1,000 a \$3,000

COLEGIO TENNESSEE

colegiotennessee.com

✉ informes@colegiotennessee.com

T. 55-5426-2626



Dirección → Cinematografistas 427, Lomas Estrella, Iztapalapa, 09890, Ciudad de México

Horario → básico: 07:30 - 15:00 hrs., extendido: 17:00 hrs.

Alumnado → Mixto

Religión → Laica

Idiomas → Inglés

Máx. alumnos por aula → 26

Actividades extraescolares → Baile / danza / ballet o similares, Cerámica / escultura o similares, Idiomas, Manualidades, Pintura, Taller de lectura, Informática / computación, Robótica

Actividades deportivas → Artes marciales, Natación, Tenis / pádel

Costos

Inscripción: \$3,001 a \$6,000

Colegiatura mensual: \$3,001 a \$6,000 (10 meses)

Transporte: \$9,001 a \$12,000

Comedor: \$9,001 a \$12,000

Anual de útiles y libros: \$3,001 a \$6,000

Anual de uniformes: \$3,001 a \$6,000



Colegio Tennessee



Colegio Trilingüe Pedro Ma. Anaya

COLEGIO TRILINGÜE PEDRO MA. ANAYA

pma.edu.mx

✉ direccion.cpma@gmail.com

Fb. @KinderPedroMariaAnaya

T. 55-5396-9318



Dirección → Platanales 178, Nueva Santa María, Azcapotzalco, 02800, Ciudad de México

Horario → básico: 07:30 - 15:00 hrs., extendido: 18:30 hrs.

Enfoque educativo → Tradicional

Alumnado → Mixto

Religión → Laica

Idiomas → Inglés, Francés

Máx. alumnos por aula → 25

Actividades extraescolares → Baile / danza / ballet o similares, Cerámica / escultura o similares, Idiomas, Instrumentos musicales, Manualidades, Pintura, Taller de lectura, Ferias y talleres de ciencias, Informática / computación, Robótica

Costos

Inscripción: \$3,001 a \$6,000

Colegiatura mensual: \$3,001 a \$6,000 (11 meses)

Comedor: \$1,000 a \$3,000

Anual de útiles y libros: \$6,001 a \$9,000

Anual de uniformes: \$1,000 a \$3,000

COLEGIO VERMONT

colegiovermont.edu.mx

✉ jherrera@colegiovermont.com

Ig. [@colegio_vermont](#)

T. 55-5568-5682



Dirección → Vereda 90 Jardines del Pedregal, Álvaro Obregón, Jardines del Pedregal, Álvaro Obregón, 01900, Ciudad de México

Horario → básico: 07:50 - 14:30 hrs., extendido: 18:00 hrs.

Enfoque educativo → Constructivista, Humanista

Alumnado → Mixto

Religión → Laica

Idiomas → Inglés, Francés

Máx. alumnos por aula → 25

Actividades extraescolares → Yoga, Baile / danza / ballet o similares, Cerámica / escultura o similares, Gastronomía / cocina, Idiomas, Instrumentos musicales, Manualidades, Pintura, Taller de lectura, Ferias y talleres de ciencias, Informática / computación, Robótica, Taller de Lego, Videojuegos

Actividades deportivas → Artes marciales, Atletismo, Basquetbol, Fútbol soccer, Gimnasia, Tenis / pádel, Voleibol

Costos

Inscripción: \$15,001 a \$20,000

Colegiatura mensual: \$9,001 a \$12,000 (10 meses)

Transporte: \$6,001 a \$9,000

Comedor: \$3,001 a \$6,000

Anual de útiles y libros: \$3,001 a \$6,000

Anual de uniformes: \$3,001 a \$6,000



Colegio Vermont

COLEGIO VON GLÜMER

ebvg.edu.mx/cuajimalpa

✉ rhumanascvg@ebvg.edu.mx

Fb. [@ColegioVonGlumermx](#)

Ig. [@colegiovonglumer4](#)

T. 55-5812-1080



Dirección → Av. José María Castorena 412, Cuajimalpa, Cuajimalpa de Morelos, 05000, Ciudad de México

Horario → básico: 08:00 - 14:30 hrs. extendido: 19:00 hrs.

Enfoque educativo → Constructivista, Humanista, Inclusivo, Tradicional

Alumnado → Mixto

Religión → Laica

Idiomas → Inglés - Bilingüe

Máx. alumnos por aula → 25

Actividades extraescolares → Baile / danza / ballet o similares

Actividades deportivas → Actividades deportivas: Artes marciales, Basquetbol, Fútbol soccer, Gimnasia

Costos

Inscripción: \$15,001 a \$20,000

Colegiatura mensual: \$9,001 a \$12,000 (10 meses)

Comedor: \$9,001 a \$12,000

Anual de útiles y libros: \$6,001 a \$9,000

Anual de uniformes: \$3,001 a \$6,000



Colegio von Glümer



Colegio Weikart

COLEGIO WEIKART

colegioweikart.com.mx

✉ informes@colegioweikart.com.mx

Fb. @colegioweikart

Ig. @soyweikart

T. 55-1740-0033



Dirección → Sendero del Fraile 37, Atizapán de Zaragoza, 52934, Estado de México

Horario → básico: 07:00 - 14:30 hrs., extendido: 16:00 hrs.

Enfoque educativo → Alto rendimiento, Constructivista

Alumnado → Mixto

Religión → Laica

Idiomas → Inglés - Enseñanza del idioma

Máx. alumnos por aula → 20

Actividades extraescolares → Baile / danza / ballet o similares, Idioma, Instrumentos musicales, Taller de lectura, ferias y talleres de ciencia, informática y robótica

Actividades deportivas → Atletismo, Basquetbol, Futbol soccer, Gimnasia, Tenis, pádel y Voleibol

Costos

Inscripción: \$9,001 a \$12,000

Colegiatura mensual: \$6,001 a \$9,000 (11 meses)

Transporte: \$9,001 a \$12,000

Anual de útiles y libros: \$3,001 a \$6,000

Anual de uniformes: Menos de \$1,000

COLEGIO WILLIAM SHAKESPEARE

✉ colegiowilliamshakespeare@yahoo.com.mx

T. 55-1362-2017



Dirección → Vieja Xochimilco-Tulyehualco 5521, Santa María Nativitas, Xochimilco, 16450, Ciudad de México

Horario → básico: 07:15 - 14:00 hrs.

Enfoque educativo → Constructivista, Inclusivo

Alumnado → Mixto

Religión → Laica

Idiomas → Inglés, Francés

Máx. alumnos por aula → 20

Actividades extraescolares → Yoga, Ajedrez, Baile / danza / ballet o similares, Idiomas, Manualidades, Pintura, Taller de lectura, Ferias y talleres de ciencias, Informática / computación

Actividades deportivas → Futbol soccer

Costos

Inscripción: \$1,600

Colegiatura mensual: \$2,200 (12 meses)

Transporte: \$1,000

Anual de útiles y libros: \$2,500

Anual de uniformes: \$1,000



Colegio William Shakespeare

COLEGIO WILLIAMS

colegiowilliams.edu.mx

✉ informes@colegiowilliams.edu.mx

Fb. @colegiowilliamsocial

Ig. @colegiowilliams

T. 55-1087-9797



Dirección → Empresa 8, Mixcoac, Benito Juárez, 03910, Ciudad de México

Horario → básico: 08:00 - 14:45 hrs., extendido: 17:00 hrs.

Enfoque educativo → Constructivista

Alumnado → Mixto

Religión → Laica

Idiomas → Inglés - Bilingüe

Máx. alumnos por aula → 35

Actividades extraescolares → Yoga, Ajedrez, Baile / danza / ballet o similares, Instrumentos musicales, Taller de lectura, Ferias y talleres de ciencias, Informática / computación, Robótica

Actividades deportivas → Artes marciales, Basquetbol, Equitación, Frontón, Fútbol americano / flag football o similar, Fútbol soccer, Gimnasia, Natación, Tenis / pádel, Voleibol

Costos

Inscripción: \$12,001 a \$15,000

Colegiatura mensual: \$6,001 a \$9,000 (10 meses)

Transporte: Más de \$20,000

Comedor: \$9,001 a \$12,000

Anual de útiles y libros: \$9,001 a \$12,000

Anual de uniformes: \$6,001 a \$9,000



Colegio Yaocalli

COLEGIO YAOCALLI

colegio-cedros-yaocalli.mx/yaocalli

✉ bfernandez@yaocalli.edu.mx

Fb. @ColegioYaocalli

Ig. @colegio_yaocalli

T. 55-5606-3342



Dirección → Cda. Ciudad de León 54, Miguel Hidalgo, Tlalpan, 14260, Ciudad de México

Horario → básico: 07:15 - 14:00 hrs., extendido: 16:30 hrs.

Enfoque educativo → Humanista

Alumnado → Femenino

Religión → Católica

Máx. alumnos por aula → 25

Actividades extraescolares → Baile / danza / ballet o similares, Cerámica / escultura o similares, Gastronomía / cocina, Instrumentos musicales, Manualidades, Pintura, Teatro, Ferias y talleres de ciencias, Informática / computación, Robótica, Taller de Lego

Actividades deportivas → Atletismo, Basquetbol, Fútbol soccer, Tenis / pádel, Voleibol

Costos

Inscripción: \$21,375

Colegiatura mensual: \$13,610 (10 meses)

Transporte: \$2,890

Comedor: \$360

Anual de útiles y libros: \$4,900

Anual de uniformes: \$5,000



Colegio Williams



COLEGIO ZENTLI

✉ colegiozentli@hotmail.com
 Fb. @Colegio-Zentli
 T. 55-5513-6510



Dirección → Volcán Ajusco 21, Volcanes, Tlalpan, 14440, Ciudad de México
Horario → básico: 08:00 – 14:00 hrs., extendido: 17:00 hrs.
Enfoque educativo → Constructivista, Humanista
Alumnado → Mixto
Religión → Laica
Idiomas → Inglés
Máx. alumnos por aula → 20
Actividades extraescolares → Baile / danza / ballet o similares, Idiomas, Instrumentos musicales, Taller de lectura
Actividades deportivas → Fútbol soccer

Costos

Inscripción: \$2,500
 Colegiatura mensual: \$2,500 (12 meses)
 Transporte: \$1,250
 Anual de útiles y libros: \$2,200
 Anual de uniformes: \$1,200

COLEGIO ZUCKERMAN

colegiozuckerman.com

✉ acolegiozuckerman@gmail.com
 T. 55-5555-0664



Dirección → 2da. de Tepozanes 4, Ampliación San Marcos Norte, Xochimilco, 16038, Ciudad de México
Horario → básico: 07:30 – 15:30 hrs.
Alumnado → Mixto
Religión → Laica
Idiomas → Inglés
Máx. alumnos por aula → 24
Actividades extraescolares → Baile / danza / ballet o similares, Informática / computación
Actividades deportivas → Fútbol soccer, Voleibol

Costos

Inscripción: \$3,001 a \$6,000
 Colegiatura mensual: \$1,000 a \$3,000 (12 meses)
 Transporte: \$6,001 a \$9,000
 Anual de útiles y libros: \$1,000 a \$3,000
 Anual de uniformes: \$1,000 a \$3,000



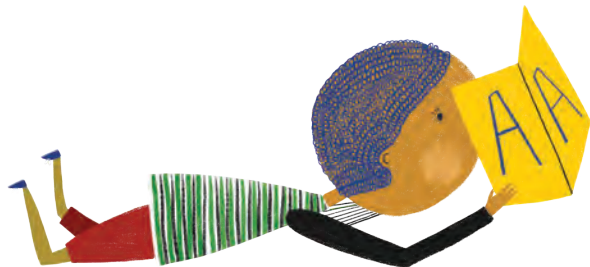

COMUNIDAD EDUCATIVA NOBEL DE LA PAZ

colegionobeldelapaz.edu.mx

✉ dirgralpremionobeldelapaz@gmail.com

Fb. [@comunidadeducativanobeldelapaz](https://www.facebook.com/comunidadeducativanobeldelapaz)

T. 55-5932-4368



Dirección → Calle Mameyes 44, Ojo de Agua, Tecamac, 55770, Estado de México

Horario → básico: 07:00 - 19:00 hrs., extendido: 19:00 hrs.

Enfoque educativo → Constructivista

Alumnado → Mixto

Religión → Laica

Idiomas → Inglés

Máx. alumnos por aula → 20

Actividades extraescolares → Instrumentos musicales, Teatro

Actividades deportivas → Artes marciales

Costos

Inscripción: \$1,000 a \$3,000

Colegiatura mensual: \$1,000 a \$3,000 (12 meses)

Comedor: \$1,000 a \$3,000

Anual de útiles y libros: \$1,000 a \$3,000

Anual de uniformes: \$1,000 a \$3,000

COMUNIDAD EDUCATIVA OWEN

owen.edu.mx

✉ informes@owen.edu.mx

T. 55-5355-6196



Dirección → Cocoteros 190, Nueva Santa María, Azcapotzalco, 02800, Ciudad de México

Horario → básico: 07:50 - 15:00 hrs., extendido: 17:00 hrs.

Enfoque educativo → Constructivista

Alumnado → Mixto

Religión → Laica

Idiomas → Inglés

Máx. alumnos por aula → 22

Actividades extraescolares → Ajedrez, Baile / danza / ballet o similares, Idiomas, Instrumentos musicales, Manualidades, Taller de lectura, Ferias y talleres de ciencias, Informática / computación, Robótica, Taller de Lego

Actividades deportivas → Atletismo, Fútbol americano / flag football o similar, Fútbol soccer, Voleibol

Costos

Inscripción: \$3,001 a \$6,000

Colegiatura mensual: \$3,001 a \$6,000 (11 meses)

Comedor: \$1,000 a \$3,000

Anual de útiles y libros: \$3,001 a \$6,000

Anual de uniformes: \$1,000 a \$3,000



Comunidad Educativa Owen

CUMBRES INTERNATIONAL SCHOOL LOMAS

cumbreslomas.com

✉ info@cumbreslomas.com

Fb. [@cumbreslomas](https://www.facebook.com/cumbreslomas)

Ig. [@cumbreslomas.is](https://www.instagram.com/cumbreslomas.is)

T. 55-4034-7088



Dirección → Rosedal 50, Lomas de Chapultepec, Miguel Hidalgo, 11000, Ciudad de México

Horario → básico: 07:30 - 14:40 hrs., extendido: 17:00 hrs.

Enfoque educativo → Alto rendimiento

Alumnado → Mixto

Religión → Católica

Idiomas → Inglés - Bilingüe

Máx. alumnos por aula → 20

Actividades extraescolares → Ajedrez, Baile / danza / ballet o similares, Cerámica / escultura o similares, Instrumentos musicales, Manualidades, Pintura, Teatro, Ferias y talleres de ciencias, Informática / computación, Robótica

Actividades deportivas → Artes marciales, Atletismo, Basquetbol, Futbol soccer, Gimnasia, Natación, Tenis / pádel, Voleibol

Costos

Inscripción: \$20,001 a \$25,000

Colegiatura mensual: \$12,001 a \$15,000 (10 meses)

Transporte: Más de \$20,000

Comedor: Menos de \$1,000

Anual de útiles y libros: \$9,001 a \$12,000

Anual de uniformes: \$3,001 a \$6,000



Cumbres International School Lomas



Cumbres International School México

CUMBRES INTERNATIONAL SCHOOL MÉXICO

cumbresmexico.com

✉ informes@cumbresmexico.com

Fb. [@cumbresmexico.is](https://www.facebook.com/cumbresmexico.is)

Ig. [@cumbresmexico.is](https://www.instagram.com/cumbresmexico.is)

T. 55-5570-6120



Dirección → Loma del Recuerdo 50, Vista Hermosa, Cuajimalpa de Morelos, 05100, Ciudad de México

Horario → básico: 07:20 - 14:30 hrs., extendido: 16:30 hrs.

Enfoque educativo → Alto rendimiento

Alumnado → Mixto

Religión → Católica

Idiomas → Inglés

Máx. alumnos por aula → 28

Actividades extraescolares → Baile / danza / ballet o similares, Instrumentos musicales, Teatro, Ferias y talleres de ciencias, Informática / computación, Robótica

Actividades deportivas → Artes marciales, Atletismo, Basquetbol, Futbol soccer, Natación, Voleibol

Costos

Inscripción: \$20,001 a \$25,000

Colegiatura mensual: \$12,001 a \$15,000 (10 meses)

Transporte: \$3,001 a \$6,000

Comedor: \$1,000 a \$3,000

Anual de útiles y libros: \$6,001 a \$9,000

Anual de uniformes: \$3,001 a \$6,000



Escuela Activa

ESCUELA ACTIVA

eactiva.com

✉ escuelactiva@prodigy.net.mx

Fb. @EscuelaActivaOficial

Ig. @escuelaactivasc

T. 55-2078-5757



Dirección → Emilio Carranza 359, San Andrés Tetepilco, Iztapalapa, 09440, Ciudad de México

Horario → básico: 08:00 - 14:30 hrs., extendido: 18:30 hrs.

Enfoque educativo → Constructivista, Humanista

Alumnado → Mixto

Religión → Laica

Idiomas → Inglés

Máx. alumnos por aula → 32

Actividades extraescolares → Ajedrez, Cerámica / escultura o similares, Gastronomía / cocina, Manualidades, Pintura, Taller de lectura, Teatro, Ferias y talleres de ciencias, Informática / computación

Actividades deportivas → Atletismo, Basquetbol, Futbol soccer, Voleibol

Costos

Inscripción: \$9,000

Colegiatura mensual: \$5,760 (10 meses)

Comedor: \$1,200

Anual de útiles y libros: \$1,300

ESCUELA AMEYALLI

ameyalli.edu.mx

✉ info@ameyalli.edu.mx

Fb. @ameyalliescuela

Ig. @escuelaameyalli

T. 55-1285-7020



Dirección → Calz. de las Águilas 1972, Villa Verdún, Álvaro Obregón, 01820, Ciudad de México

Horario → básico: 07:45 - 14:00 hrs., extendido: 18:00 hrs.

Enfoque educativo → Constructivista

Alumnado → Mixto

Religión → Laica

Idiomas → Inglés - Bilingüe, Francés - Enseñanza del idioma

Máx. alumnos por aula → 20

Actividades extraescolares → Ajedrez, Baile / danza / ballet o similares, Gastronomía / cocina, Idiomas, Instrumentos musicales, Manualidades, Pintura, Taller de lectura, Teatro, Ferias y talleres de ciencias, Informática / computación, Robótica, Taller de Lego, Videojuegos

Actividades deportivas → Artes marciales, Futbol soccer, Gimnasia, Tenis / pádel, Voleibol

Costos

Inscripción: \$12,001 a \$15,000

Colegiatura mensual: \$9,001 a \$12,000 (11 meses)

Transporte: \$1,000 a \$3,000

Comedor: \$1,000 a \$3,000

Anual de útiles y libros: \$3,001 a \$6,000

Anual de uniformes: \$1,000 a \$3,000



Escuela Ameyalli



Escuela Anne Sullivan

ESCUELA ANNE SULLIVAN

annesullivan.edu.mx

✉ informes@annesullivan.edu.mx

Fb. @e.annesullivan

Ig. @escuela_annesullivan

T. 55-5343-4666



Dirección → Álamo Plateado 40, Los Álamos, Naucalpan de Juárez, 53230, Estado de México

Horario → básico: 07:00 - 14:20 hrs., extendido: 18:00 hrs.

Enfoque educativo → Constructivista

Alumnado → Mixto

Religión → Laica

Idiomas → Inglés, Francés

Máx. alumnos por aula → 24

Actividades extraescolares → Ajedrez, Baile / danza / ballet o similares, Idiomas, Instrumentos musicales, Manualidades, Taller de lectura, Teatro, Ferias y talleres de ciencias, Informática / computación, Robótica, Videojuegos

Actividades deportivas → Artes marciales, Basquetbol, Fútbol soccer, Gimnasia, Voleibol

Costos

Inscripción: \$15,001 a \$20,000

Colegiatura mensual: \$9,001 a \$12,000 (10 meses)

Transporte: \$1,000 a \$3,000

Comedor: \$6,001 a \$9,000

Anual de útiles y libros: \$3,001 a \$6,000

Anual de uniformes: \$1,000 a \$3,000

ESCUELA BERTA VON GLÜMER

ebvg.edu.mx

✉ relacionespublicas@ebvg.edu.mx

Fb. @Escuela-Berta-von-Glümer

Ig. @escuela_bvg

T. 55-5241-1340



Dirección → Puebla 419, Roma Norte, Cuauhtémoc, 06700, Ciudad de México

Horario → básico: 07:30 - 14:30 hrs., extendido: 19:00 hrs.

Enfoque educativo → Alto rendimiento, Constructivista

Alumnado → Mixto

Religión → Laica

Máx. alumnos por aula → 12

Actividades extraescolares → Baile / danza / ballet o similares, Idiomas, Taller de lectura, Ferias y talleres de ciencias, Informática / computación, Robótica

Actividades deportivas → Artes marciales, Basquetbol, Fútbol soccer

Costos

Inscripción: \$9,001 a \$12,000

Colegiatura mensual: \$6,001 a \$9,000 (10 meses)

Transporte: \$1,000 a \$3,000

Comedor: \$1,000 a \$3,000

Anual de útiles y libros: \$3,001 a \$6,000

Anual de uniformes: \$3,001 a \$6,000



Escuela Berta von Glümer

ESCUELA LONDRES

escuelalondres.miadn.mx

✉ londres_prim@hotmail.com

Fb. @londres.roidan

Ig. @londresescuela

T. 55-5767-5581



Dirección → AV. Martín Carrera 155, Martín Carrera, Gustavo A. Madero, 07070, Ciudad de México

Horario → básico: 07:50 - 14:30 hrs., extendido: 16:00 hrs.

Enfoque educativo → Constructivista

Alumnado → Mixto

Religión → Laica

Idiomas → Inglés

Máx. alumnos por aula → 30

Actividades extraescolares → Yoga, Ajedrez, Baile / danza / ballet o similares, Cerámica / escultura o similares, Instrumentos musicales, Manualidades, Taller de lectura, Teatro, Ferias y talleres de ciencias, Informática / computación

Actividades deportivas → Gimnasia

Costos

Inscripción: \$1,000 a \$3,000

Colegiatura mensual: \$1,000 a \$3,000 (10 meses)

Transporte: \$3,001 a \$6,000

Anual de útiles y libros: \$3,001 a \$6,000

Anual de uniformes: \$1,000 a \$3,000



Escuela Manuel Acosta

ESCUELA MANUEL ACOSTA

escuelamanuelacosta.edu.mx

✉ primaria.sena@escuelamanuelacosta.edu.mx

Fb. @Manuel-Acosta-plantel-Sena

T. 55-5566-6511



Dirección → Río Sena 42, Cuauhtémoc, Cuauhtémoc, 06500, Ciudad de México

Horario → básico: 07:45 - 14:30 hrs., extendido: 18:30 hrs.

Enfoque educativo → Constructivista

Alumnado → Mixto

Religión → Laica

Idiomas → Inglés - Bilingüe

Máx. alumnos por aula → 26

Actividades extraescolares → Baile / danza / ballet o similares, Idiomas, Instrumentos musicales, Manualidades, Pintura, Taller de lectura, Ferias y talleres de ciencias, Informática / computación

Actividades deportivas → Artes marciales, Basquetbol, Fútbol americano / flag football o similar, Fútbol soccer, Voleibol

Costos

Inscripción: \$3,001 a \$6,000

Colegiatura mensual: \$3,001 a \$6,000 (10 meses)

Comedor: \$3,001 a \$6,000

Anual de útiles y libros: \$6,001 a \$9,000

Anual de uniformes: \$1,000 a \$3,000



Escuela Londres



Escuela Mexicana Americana

ESCUELA MEXICANA AMERICANA

mexicanaamericana.edu.mx

✉ primariaemaamores@mexicanaamericana.edu.mx

Fb. @EscuelaMexicanaAmericana

Ig. @escuela_ema

T. 55-5534-4130



Dirección → Amores 1709, Del Valle Sur, Benito Juárez, 03100, Ciudad de México

Horario → básico: 07:50 - 14:20 hrs., extendido: 17:00 hrs.

Enfoque educativo → Constructivista, Humanista

Alumnado → Mixto

Religión → Laica

Idiomas → Bilingüe, Alemán - Enseñanza del idioma

Máx. alumnos por aula → 20

Actividades extraescolares → Yoga, Baile / danza / ballet o similares, Coro, Idiomas, Manualidades, Pintura, Teatro, Ferias y talleres de ciencias, Informática / computación, Robótica, Videojuegos

Actividades deportivas → Artes marciales, Basquetbol, Fútbol soccer, Natación, Tenis / pádel

Costos

Inscripción: \$12,001 a \$15,000

Colegiatura mensual: \$6,001 a \$9,000 (10 meses)

Transporte: \$6,001 a \$9,000

Comedor: \$6,001 a \$9,000

Anual de útiles y libros: \$3,001 a \$6,000

Anual de uniformes: \$3,001 a \$6,000

ESCUELA MEXICANA DEL VALLE

escuelamexicanadelvalle.edu.mx

✉ tamaralopez@mexicanaamericana.edu.mx

Fb. @EscuelaMexicanadelValle

Ig. @e_mexicanadelvalle

T. 55-5524-6761



Dirección → Gabriel Mancera 1611, Del Valle Sur, Benito Juárez, 03100, Ciudad de México

Horario → básico: 07:50 - 14:30 hrs., extendido: 17:00 hrs.

Enfoque educativo → Constructivista, Humanista

Alumnado → Mixto

Religión → Laica

Idiomas → Inglés - Bilingüe, Alemán - Enseñanza del idioma

Máx. alumnos por aula → 13

Actividades extraescolares → Yoga, Ajedrez, Cerámica / escultura o similares, Idiomas, Instrumentos musicales, Pintura, Taller de lectura, Teatro, Ferias y talleres de ciencias, Informática / computación, Robótica, Taller de Lego

Actividades deportivas → Atletismo, Basquetbol, Fútbol soccer, Natación, Voleibol

Costos

Inscripción: \$15,001 a \$20,000

Colegiatura mensual: \$9,001 a \$12,000 (10 meses)

Transporte: \$3,001 a \$6,000

Comedor: \$9,001 a \$12,000

Anual de útiles y libros: \$3,001 a \$6,000

Anual de uniformes: \$1,000 a \$3,000



Escuela Mexicana del Valle



Escuela México Nuevo

ESCUELA MÉXICO NUEVO

escuelamexiconuevo.edu.mx

✉ escuelamexiconuevo@hotmail.com

Fb. @EscuelaMexicoNuevo

T. 55-5579-8916



Dirección → Estafetas 51, Postal, Benito Juárez, 03410, Ciudad de México

Horario → básico: 07:50 - 14:40 hrs., extendido: 18:30 hrs.

Enfoque educativo → Constructivista, Humanista

Alumnado → Mixto

Religión → Laica

Idiomas → Inglés, Francés, Chino

Máx. alumnos por aula → 14

Actividades extraescolares → Yoga, Baile / danza / ballet o similares, Cerámica / escultura o similares, Gastronomía / cocina, Idiomas, Instrumentos musicales, Pintura, Taller de lectura, Teatro, Ferias y talleres de ciencias, Robótica, Taller de Lego

Actividades deportivas → Artes marciales, Basquetbol, Fútbol soccer, Gimnasia

Costos

Inscripción: \$6,001 a \$9,000

Colegiatura mensual: \$3,001 a \$6,000 (11 meses)

Transporte: \$9,001 a \$12,000

Comedor: \$9,001 a \$12,000

Anual de útiles y libros: \$6,001 a \$9,000

Anual de uniformes: \$1,000 a \$3,000

ESCUELA PICASSO

picasso.edu.mx

✉ informes@picasso.edu.mx

Fb. @EscuelaPicasso

T. 55-5606-8508



Dirección → Once Mártires 80, Tlalpan Centro, Tlalpan, 14000, Ciudad de México

Horario → básico: 08:00 - 14:30 hrs., extendido: 17:00 hrs.

Enfoque educativo → Constructivista, Humanista

Alumnado → Mixto

Religión → Laica

Idiomas → Inglés - Enseñanza del idioma

Máx. alumnos por aula → 16

Actividades extraescolares → Ajedrez, Baile / danza / ballet o similares, Cerámica / escultura o similares, Idiomas, Instrumentos musicales, Manualidades, Pintura, Taller de lectura, Teatro, Ferias y talleres de ciencias

Actividades deportivas → Fútbol soccer, Voleibol

Costos

Inscripción: \$3,001 a \$6,000

Colegiatura mensual: \$3,001 a \$6,000 (10 meses)

Comedor: Menos de \$1,000

Anual de útiles y libros: \$1,000 a \$3,000



Escuela Picasso

ESCUELA PRIMARIA DR. JUAN PALOMO MARTÍNEZ

jpm.edu.mx

✉ inscripciones@jpm.edu.mx

Fb. @Escuela-Dr-Juan-Palomo-Martínez

T. 55-5842-1642



Dirección → Av. Tláhuac 5556, Santa Cecilia, Tláhuac, 13010, Ciudad de México

Horario → básico: 08:00 - 14:00 hrs.

Enfoque educativo → Constructivista

Alumnado → Mixto

Religión → Católica

Idiomas → Inglés

Máx. alumnos por aula → 20

Actividades extraescolares → Idiomas, Instrumentos musicales, Ferias y talleres de ciencias, Informática / computación, Robótica

Actividades deportivas → Atletismo, Basquetbol, Fútbol soccer, Voleibol

Costos

Inscripción: \$1,000 a \$3,000

Colegiatura mensual: \$1,000 a \$3,000 (12 meses)

Anual de útiles y libros: \$3,001 a \$6,000

Anual de uniformes: \$1,000 a \$3,000



Escuela Saydi

ESCUELA SAYDI

saydi.edu.mx

✉ mcervantes@saydi.edu.mx

Fb. @saydiescuela

Ig. @escuela_saydi

T. 55-3095-2177



Dirección → Canadá 95, Parque San Andrés, Coyoacán, 04040, Ciudad de México

Horario → básico: 07:45 - 13:45 hrs., extendido: 17:00 hrs.

Enfoque educativo → Humanista

Alumnado → Mixto

Religión → Laica

Idiomas → Inglés

Máx. alumnos por aula → 15

Actividades extraescolares → Yoga, Baile / danza / ballet o similares, Teatro, Robótica

Actividades deportivas → Artes marciales, Basquetbol

Costos

Inscripción: \$15,001 a \$20,000

Colegiatura mensual: \$3,001 a \$6,000 (11 meses)

Anual de útiles y libros: \$9,001 a \$12,000

Anual de uniformes: \$1,000 a \$3,000



Escuela Primaria Dr. Juan Palomo Martínez

ESCUELA SIERRA NEVADA ESMERALDA

esn.edu.mx

✉ infoesmeralda@esn.edu.mx

Fb. @EscuelaSierraNevada

Ig. @escuela_sierra_nevada

T. 55-5247-4117



Dirección → Camino a Chiluca-Espíritu Santo s/núm., lote 59, Conjunto Urbano Rancho San Juan, Jilotzingo, 54570, Estado de México

Horario → básico: 08:00 - 14:00 hrs., extendido: 16:30 hrs.

Enfoque educativo → Humanista

Alumnado → Mixto

Religión → Laica

Idiomas → Francés - Bilingüe

Máx. alumnos por aula → 25

Actividades extraescolares → Yoga, Baile / danza / ballet o similares, Idiomas, Manualidades, Pintura, Teatro, Ferias y talleres de ciencias, Informática / computación, Robótica, Taller de Lego

Actividades deportivas → Artes marciales, Basquetbol, Futbol soccer, Skateboarding, Tenis / pádel, Voleibol

Costos

Inscripción: \$12,001 a \$15,000

Colegiatura mensual: \$12,001 a \$15,000 (10 meses)

Transporte: \$1,000 a \$3,000

Comedor: \$1,000 a \$3,000

Anual de útiles y libros: \$6,001 a \$9,000

ESCUELA SIERRA NEVADA INTERLOMAS

esn.edu.mx

✉ infoesn@esn.edu.mx

Fb. @EscuelaSierraNevada

Ig. @escuela_sierra_nevada

T. 55-5247-0071



Dirección → Cuajimalpa-Palo Solo 1, Hacienda de las Palmas, Cuajimalpa, 52763, Estado de México

Horario → básico: 08:00 - 14:00 hrs., extendido: 16:30 hrs.

Enfoque educativo → Humanista

Alumnado → Mixto

Religión → Laica

Idiomas → Francés - Bilingüe

Máx. alumnos por aula → 26

Actividades extraescolares → Yoga, Baile / danza / ballet o similares, Idiomas, Instrumentos musicales, Manualidades, Pintura, Teatro, Ferias y talleres de ciencias, Informática / computación, Robótica, Taller de Lego

Actividades deportivas → Artes marciales, Basquetbol, Futbol soccer, Voleibol

Costos

Inscripción: \$12,001 a \$15,000

Colegiatura mensual: \$12,001 a \$15,000 (10 meses)

Transporte: \$1,000 a \$3,000

Comedor: \$1,000 a \$3,000

Anual de útiles y libros: \$6,001 a \$9,000



Escuela Sierra Nevada Esmeralda



Escuela Sierra Nevada Interlomas



Escuela Sierra Nevada Lomas

ESCUELA SIERRA NEVADA LOMAS

esn.edu.mx

✉ infoesn@esn.edu.mx

Fb. @EscuelaSierraNevada

Ig. @escuela_sierra_nevada

T. 55-5202-0222



Dirección → Sierra Madre 155, Lomas de Chapultepec, Miguel Hidalgo, 11000, Ciudad de México

Horario → básico: 08:00 - 14:00 hrs., extendido: 16:30 hrs.

Enfoque educativo → Humanista

Alumnado → Mixto

Religión → Laica

Idiomas → Francés - Bilingüe

Máx. alumnos por aula → 25

Actividades extraescolares → Baile / danza / ballet o similares, Idiomas, Instrumentos musicales, Manualidades, Pintura, Teatro, Ferias y talleres de ciencias, Informática / computación, Robótica, Taller de Lego

Actividades deportivas → Artes marciales, Basquetbol, Fútbol soccer, Voleibol

Costos

Inscripción: \$12,001 a \$15,000

Colegiatura mensual: \$12,001 a \$15,000 (10 meses)

Transporte: \$1,000 a \$3,000

Comedor: \$1,000 a \$3,000

Anual de útiles y libros: \$6,001 a \$9,000

ESCUELA SIERRA NEVADA SAN MATEO

esn.edu.mx

✉ infoesn@esn.edu.mx

Fb. @EscuelaSierraNevada

Ig. @escuela_sierra_nevada

T. 55-2625-0360



Dirección → Mariposa Golondrina 2, Jardines de San Mateo, Naucalpan, 53220, Estado de México

Horario → básico: 08:00 - 14:00 hrs., extendido: 17:40 hrs.

Enfoque educativo → Humanista

Alumnado → Mixto

Religión → Laica

Idiomas → Francés - Bilingüe

Máx. alumnos por aula → 25

Actividades extraescolares → Yoga, Baile / danza / ballet o similares, Idiomas, Instrumentos musicales, Manualidades, Pintura, Teatro, Ferias y talleres de ciencias, Informática / computación, Robótica, Taller de Lego

Actividades deportivas → Artes marciales, Basquetbol, Fútbol soccer, Voleibol

Costos

Inscripción: \$12,001 a \$15,000

Colegiatura mensual: \$12,001 a \$15,000 (10 meses)

Transporte: \$1,000 a \$3,000

Comedor: \$1,000 a \$3,000

Anual de útiles y libros: \$6,001 a \$9,000



Escuela Sierra Nevada San Mateo

ESCUELA TECeltican

escuelateceltican.com

✉ administracion@teceltican.mx

Fb. @EscuelaTeceltican

T. 55-5676-0371



Dirección → Calle 6, núm. 15, Ampliación Tepepan, Xochimilco, 16020, Ciudad de México

Horario → básico: 08:30 - 15:30 hrs.

Enfoque educativo → Humanista

Alumnado → Mixto

Religión → Laica

Idiomas → Inglés - Enseñanza del idioma

Máx. alumnos por aula → 25

Actividades extraescolares → Yoga, Ajedrez, Gastronomía / cocina, Instrumentos musicales, Manualidades, Pintura, Taller de lectura, Teatro, Ferias y talleres de ciencias, Informática / computación

Actividades deportivas → Atletismo, Basquetbol, Fútbol soccer, Voleibol

Costos

Inscripción: \$7,800

Colegiatura mensual: \$5,000 (10 meses)

Anual de útiles y libros: \$2,000



Escuela Teceltican



Great Union Institute

GREAT UNION INSTITUTE

igu.edu.mx

✉ info@igu.edu.mx

Fb. @IGUMexicoGUI

Ig. @greatunioninstitute

T. 55-5544-2160



Dirección → Miguel G. Kramer 74, Coyoacán, Coyoacán, 04370, Ciudad de México

Horario → básico: 07:45 - 14:45 hrs., extendido: 17:00 hrs.

Enfoque educativo → Constructivista, Humanista

Alumnado → Mixto

Religión → Laica

Idiomas → Inglés - Bilingüe, Chino - Enseñanza del idioma

Máx. alumnos por aula → 20

Actividades extraescolares → Yoga, Ajedrez, Baile / danza / ballet o similares, Cerámica / escultura o similares, Fotografía, Idiomas, Instrumentos musicales, Manualidades, Pintura, Taller de lectura, Teatro, Ferias y talleres de ciencias, Informática / computación, Robótica, Taller de Lego

Actividades deportivas → Artes marciales, Basquetbol, Fútbol soccer, Gimnasia, Natación, Voleibol

Costos

Inscripción: \$6,001 a \$9,000

Colegiatura mensual: \$6,001 a \$9,000 (10 meses)

Transporte: \$1,000 a \$3,000

Comedor: \$1,000 a \$3,000

Anual de útiles y libros: \$3,001 a \$6,000

Anual de uniformes: \$1,000 a \$3,000

GREEN HILLS SCHOOL RANCHO SAN JUAN

colegiogreenhills.com

✉ msancliment@ghsrsj.edu.mx

Fb. @GreenHillsRSJ

Ig. @greenhillsschool

T. 55-6801-7095



Dirección → Vía Pública núm. 72, lote 6, Rancho San Juan, Atizapán de Zaragoza, 52938, Estado de México

Horario → básico: 07:50 - 14:30 hrs., extendido: 17:00 hrs.

Enfoque educativo → Bicultural, Humanista

Alumnado → Mixto

Religión → Laica

Idiomas → Inglés - Inmersión total

Máx. alumnos por aula → 20

Actividades extraescolares → Yoga, Baile / danza / ballet o similares, Cerámica / escultura o similares, Gastronomía / cocina, Idiomas, Instrumentos musicales, Manualidades, Pintura, Taller de lectura, Teatro, Ferias y talleres de ciencias, Informática / computación

Actividades deportivas → Artes marciales, Atletismo, Basquetbol, Fútbol americano / flag football o similar, Fútbol soccer, Gimnasia, Voleibol

Costos

Inscripción: \$15,001 a \$20,000

Colegiatura mensual: \$9,001 a \$12,000 (10 meses)

Transporte: \$3,001 a \$6,000

Comedor: \$3,001 a \$6,000

Anual de útiles y libros: \$6,001 a \$9,000

Anual de uniformes: \$3,001 a \$6,000



Green Hills School Rancho San Juan



Green Hills School San Jerónimo

GREEN HILLS SCHOOL SAN JERÓNIMO

colegiogreenhills.com

✉ admisiones@colegiogreenhills.com

Fb. @GreenHillsSchool

Ig. @greenhillsschool

T. 55-5377-4500



Dirección → Av. San Bernabé 960, San Jerónimo Lídice, La Magdalena Contreras, 10200, Ciudad de México

Horario → básico: 07:50 - 14:10 hrs., extendido: 19:00 hrs.

Enfoque educativo → Bicultural, Humanista

Alumnado → Mixto

Religión → Laica

Idiomas → Inglés - Inmersión total

Máx. alumnos por aula → 25

Actividades extraescolares → Yoga, Baile / danza / ballet o similares, Idiomas, Instrumentos musicales, Manualidades, Pintura, Taller de lectura, Teatro, Ferias y talleres de ciencias, Informática / computación, Robótica, Taller de Lego

Actividades deportivas → Artes marciales, Atletismo, Basquetbol, Fútbol soccer, Gimnasia, Natación, Tenis / pádel, Voleibol

Costos

Inscripción: \$15,001 a \$20,000

Colegiatura mensual: \$9,001 a \$12,000 (12 meses)

Transporte: Más de \$20,000

Comedor: \$1,000 a \$3,000

Anual de útiles y libros: \$6,001 a \$9,000

Anual de uniformes: \$3,001 a \$6,000



Greenland Panamerican School

GREENLAND PANAMERICAN SCHOOL

greenland.edu.mx

✉ direccion.general@greenland.edu.mx

Fb. @GreenlandPanamericanSchool

Ig. @greenlandpanamericanschool

T. 55-5524-1276



Dirección → Amores 1652 (primaria) y Nicolás San Juan 940 (preescolar), Del Valle Sur, Benito Juárez, 03100, Ciudad de México

Horario → básico: 07:30 - 14:15 hrs., extendido: 19:00 hrs.

Enfoque educativo → Constructivista, Humanista

Alumnado → Mixto

Religión → Laica

Idiomas → Francés - Enseñanza del idioma

Máx. alumnos por aula → 25

Actividades extraescolares → Ajedrez, Baile / danza / ballet o similares, Idiomas, Instrumentos musicales, Taller de lectura, Teatro, Ferias y talleres de ciencias, Informática / computación, Robótica, Taller de Lego

Actividades deportivas → Artes marciales, Basquetbol, Fútbol soccer, Voleibol

Costos

Inscripción: \$12,001 a \$15,000

Colegiatura mensual: \$6,001 a \$9,000 (10 meses)

Transporte: Incluido en colegiatura o inscripción

Comedor: \$3,001 a \$6,000

Anual de útiles y libros: \$6,001 a \$9,000

Anual de uniformes: \$1,000 a \$3,000

GRUPO ESCOLAR CASA VERDE

casaverde.edu.mx

✉ grupoescolarcasaverde@prodigy.net.mx

Fb. @CasaVerdeAc

T. 55-5700-1767



Dirección → Calle Uno núm. 30, Agrícola Pantitlán, Iztacalco, 08100, Ciudad de México

Horario → básico: 08:00 - 15:00 hrs.

Enfoque educativo → Constructivista, Humanista

Alumnado → Mixto

Religión → Laica

Idiomas → Inglés

Máx. alumnos por aula → 28

Actividades extraescolares → Baile / danza / ballet o similares, Cerámica / escultura o similares, Idiomas, Instrumentos musicales, Informática / computación, Robótica

Costos

Inscripción: \$1,000 a \$3,000

Colegiatura mensual: \$1,000 a \$3,000 (12 meses)

Anual de útiles y libros: \$1,000 a \$3,000

Anual de uniformes: \$1,000 a \$3,000



Grupo Escolar Casa Verde



Grupo Escolar TEB

GRUPO ESCOLAR TEB

grupoteb.com

✉ informacion@grupoteb.com

Fb. [@Grupo.Escolar.TEB](https://www.facebook.com/Grupo.Escolar.TEB)

Ig. [@grupoteb](https://www.instagram.com/grupoteb)

T. 55-5766-9438



Dirección → Blvd. Bosque de Las Naciones 30, Bosques de Aragón, Nezahualcóyotl, 57170, Estado de México

Horario → básico: 07:30 - 15:00 hrs., extendido: 17:00 hrs.

Enfoque educativo → Constructivista

Alumnado → Mixto

Religión → Laica

Idiomas → Inglés, Francés

Máx. alumnos por aula → 20

Actividades extraescolares → Ajedrez, Baile / danza / ballet o similares, Idiomas, Instrumentos musicales, Ferias y talleres de ciencias, Informática / computación

Actividades deportivas → Basquetbol, Fútbol soccer, Voleibol

Costos

Inscripción: \$1,000 a \$3,000

Colegiatura mensual: \$3,001 a \$6,000 (10 meses)

Transporte: \$9,001 a \$12,000

Comedor: \$3,001 a \$6,000

Anual de útiles y libros: \$1,000 a \$3,000

Anual de uniformes: \$1,000 a \$3,000

HEZI

✉ direccion@hezi.com.mx

Fb. [@hezischool](https://www.facebook.com/hezischool)

T. 55-3563-1491



Dirección → Economía 27, Lomas Anáhuac, Huixquilucan, 52786, Estado de México

Horario → básico: 07:50 - 14:00 hrs.

Enfoque educativo → Humanista

Alumnado → Mixto

Religión → Laica

Idiomas → Inglés

Máx. alumnos por aula → 8

Actividades extraescolares → Idiomas

Costos

Inscripción: \$6,001 a \$9,000

Colegiatura mensual: \$6,001 a \$9,000 (10 meses)

Transporte: \$1,000 a \$3,000

Anual de útiles y libros: \$1,000 a \$3,000



HIGHLANDS INTERNATIONAL SCHOOL MÉXICO

highlands.edu.mx

✉ school@highlands.edu.mx

Fb. [@highlandsmexico](#)

Ig. [@highlands_cdmx](#)

T. 55-5449-7450



Dirección → Farallón 125, Jardines del Pedregal, Álvaro

Obregón, 01900, Ciudad de México

Horario → básico: 08:30 - 14:00 hrs., extendido: 16:30 hrs.

Alumnado → Mixto

Religión → Católica

Idiomas → Inglés, Francés

Máx. alumnos por aula → 25

Actividades extraescolares → Ajedrez, Baile / danza / ballet o similares, Gastronomía / cocina, Idiomas, Instrumentos musicales, Manualidades, Pintura, Taller de lectura, Teatro, Ferias y talleres de ciencias, Informática / computación, Robótica, Taller de Lego

Actividades deportivas → Artes marciales, Atletismo, Basquetbol, Fútbol soccer, Natación, Voleibol

Costos

Inscripción: \$15,001 a \$20,000

Colegiatura mensual: \$9,001 a \$12,000 (10 meses)

Comedor: \$1,000 a \$3,000

Anual de útiles y libros: \$6,001 a \$9,000

Anual de uniformes: \$3,001 a \$6,000



Highlands International School México



HWS Liberty

HWS LIBERTY

hwsliberty.edu.mx

✉ hzuniga@hwsliberty.edu.mx

Fb. [@hwsliberty](#)

Ig. [@hwsliberty](#)

T. 55-5684-5075



Dirección → Av. de los Tenorios 241, Fraccionamiento Residencial Villa Coapa, Tlalpan, 14390, Ciudad de México

Horario → básico: 07:45 - 14:45 hrs., extendido: 16:00 hrs.

Enfoque educativo → Constructivista, Humanista

Alumnado → Mixto

Religión → Laica

Idiomas → Inglés

Máx. alumnos por aula → 15

Actividades extraescolares → Yoga, Baile / danza / ballet o similares, Idiomas, Instrumentos musicales, Manualidades, Pintura, Taller de lectura, Ferias y talleres de ciencias, Informática / computación, Robótica

Actividades deportivas → Atletismo, Basquetbol, Fútbol soccer, Voleibol

Costos

Inscripción: \$6,001 a \$9,000

Colegiatura mensual: \$3,001 a \$6,000 (10 meses)

Transporte: \$12,001 a \$15,000

Anual de útiles y libros: \$9,001 a \$12,000

Anual de uniformes: \$1,000 a \$3,000

IDEA

idea.edu.mx

✉ contacto@idea.edu.mx

Fb. @idea.escuela

Ig. @escuelaidea

T. 55-1081-5136



Dirección → Antonio Sola 65, Condesa, Cuauhtémoc, 06140, Ciudad de México

Horario → básico: 07:50 - 14:00 hrs., extendido: 19:00 hrs.

Enfoque educativo → Constructivista

Alumnado → Mixto

Religión → Laica

Idiomas → Inglés - Enseñanza del idioma

Máx. alumnos por aula → 15

Actividades extraescolares → Yoga, Baile / danza / ballet o similares, Idiomas, Teatro, Ferias y talleres de ciencias, Informática / computación, Robótica

Actividades deportivas → Artes marciales, Fútbol soccer, Natación

Costos

Inscripción: \$3,001 a \$6,000

Colegiatura mensual: \$3,001 a \$6,000 (12 meses)

Transporte: \$1,000 a \$3,000

Comedor: \$3,001 a \$6,000

Anual de útiles y libros: \$3,001 a \$6,000

Anual de uniformes: \$1,000 a \$3,000



IDEA

IMPA (INSTITUTO MARÍA P. DE ALVARADO)

impa.edu.mx

✉ prospectos@impa.edu.mx

Fb. @impa.edu

Ig. @impa_of

T. 55-5558-1110



Dirección → Sur 20 núm. 325, Agrícola Oriental, Iztacalco, 08500, Ciudad de México

Horario → básico: 07:45 - 14:30 hrs., extendido: 18:00 hrs.

Enfoque educativo → Alto rendimiento, Bicultural y Tradicional

Alumnado → Mixto

Religión → Laica

Idiomas → Inglés

Máx. alumnos por aula → 28

Actividades extraescolares → Yoga, Baile / danza / ballet o similares, Idiomas, Instrumentos musicales, Manualidades, Pintura, Ferias y talleres de ciencias, Informática / computación, Robótica

Actividades deportivas → Artes marciales, Basquetbol, Fútbol soccer

Costos

Inscripción: \$6,001 a \$9,000

Colegiatura mensual: \$3,001 a \$6,000 (10 meses)

Transporte: \$1,000 a \$3,000

Comedor: \$1,000 a \$3,000

Anual de útiles y libros: \$3,001 a \$6,000

Anual de uniformes: \$1,000 a \$3,000



IMPA (Instituto María P. de Alvarado)



ING. MANUEL SANDOVAL VALLARTA

✉ ing.manuel.sandoval.vallarta@gmail.com
T. 55-5675-9591



Dirección → Guadalupe I. Ramírez 370-B, Residencial Villa Coapa, Xochimilco, 16050, Ciudad de México

Horario → básico: 07:30 - 14:00 hrs.

Enfoque educativo → Constructivista

Alumnado → Mixto

Religión → Laica

Idiomas → Inglés

Máx. alumnos por aula → 15

Actividades extraescolares → Ajedrez, Manualidades, Taller de lectura, Ferias y talleres de ciencias, Informática / computación

Costos

Inscripción: \$1,000 a \$3,000

Colegiatura mensual: \$1,000 a \$3,000 (10 meses)

Anual de útiles y libros: \$1,000 a \$3,000

Anual de uniformes: \$1,000 a \$3,000

INNOVA SCHOOLS COACALCO

innovaschools.edu.mx

✉ contacto@innovaschools.edu.mx

Fb. @InnovaSchoolsMx

Ig. @innovaschools.mx

T. 55-5998-7777



Dirección → Cerrada José Lopez Bonaga 260, San Lorenzo Tetliltac, Coacalco, 55714, Estado de México

Horario → básico: 08:00 - 15:00 hrs.

Enfoque educativo → Constructivista

Alumnado → Mixto

Religión → Laica

Idiomas → Inglés

Máx. alumnos por aula → 30

Actividades extraescolares → Yoga, Baile / danza / ballet o similares, Instrumentos musicales, Teatro, Informática / computación

Actividades deportivas → Artes marciales, Basquetbol, Fútbol soccer

Costos

Inscripción: \$3,001 a \$6,000

Colegiatura mensual: \$3,001 a \$6,000 (10 meses)

Anual de útiles y libros: \$1,000 a \$3,000

Anual de uniformes: \$1,000 a \$3,000



Innova Schools Coacalco



Innova Schools Cuautitlán Izcalli

INNOVA SCHOOLS CUAUTITLÁN IZCALLI

innovaschools.edu.mx

✉ contacto@innovaschools.edu.mx

Fb. [@InnovaSchoolsMx](https://www.facebook.com/InnovaSchoolsMx)

Ig. [@innovaschools.mx](https://www.instagram.com/innovaschools.mx)

T. 55-5998-7777



Dirección → Av. de las Lomas 36, Atlanta, Cuautitlán Izcalli, 54740, Estado de México

Horario → básico: 08:00 - 17:00 hrs.

Enfoque educativo → Constructivista

Alumnado → Mixto

Religión → Laica

Idiomas → Inglés

Máx. alumnos por aula → 30

Actividades extraescolares → Yoga, Baile / danza / ballet o similares, Instrumentos musicales, Teatro, Informática / computación

Actividades deportivas → Artes marciales, Basquetbol, Fútbol soccer

Costos

Inscripción: \$3,001 a \$6,000

Colegiatura mensual: \$3,001 a \$6,000 (10 meses)

Annual de útiles y libros: \$1,000 a \$3,000

Annual de uniformes: \$1,000 a \$3,000

INNOVA SCHOOLS ECATEPEC

innovaschools.edu.mx

✉ contacto@innovaschools.edu.mx

Fb. [@InnovaSchoolsMx](https://www.facebook.com/InnovaSchoolsMx)

Ig. [@innovaschools.mx](https://www.instagram.com/innovaschools.mx)

T. 55-5998-7777



Dirección → Av. Insurgentes, lote I, mz.34, Las Américas, Ecatepec de Morelos, 55070, Estado de México

Horario → básico: 08:00 - 17:00 hrs.

Enfoque educativo → Constructivista

Alumnado → Mixto

Religión → Laica

Idiomas → Inglés

Máx. alumnos por aula → 30

Actividades extraescolares → Yoga, Baile / danza / ballet o similares, Instrumentos musicales, Informática / computación

Actividades deportivas → Artes marciales, Basquetbol, Fútbol soccer

Costos

Inscripción: \$3,001 a \$6,000

Colegiatura mensual: \$3,001 a \$6,000 (10 meses)

Annual de útiles y libros: \$1,000 a \$3,000

Annual de uniformes: \$1,000 a \$3,000



Innova Schools Ecatepec

INNOVA SCHOOLS TULTEPEC

innovaschools.edu.mx

✉ contacto@innovaschools.edu.mx

Fb. @InnovaSchoolsMx

Ig. @innovaschools.mx

T. 55-5998-7777



Dirección → Av. Bicentenario 13, El Quemado, Tultepec, 54980, Estado de México

Horario → básico: 08:00 - 17:00 hrs.

Enfoque educativo → Constructivista

Alumnado → Mixto

Religión → Laica

Idiomas → Inglés

Máx. alumnos por aula → 30

Actividades extraescolares → Yoga, Baile / danza / ballet o similares, Instrumentos musicales, Manualidades, Informática / computación

Actividades deportivas → Artes marciales, Basquetbol, Futbol soccer

Costos

Inscripción: \$3,001 a \$6,000

Colegiatura mensual: \$3,001 a \$6,000 (10 meses)

Anual de útiles y libros: \$1,000 a \$3,000

Anual de uniformes: \$1,000 a \$3,000



Instituto Aberdeen

INSTITUTO ABERDEEN

aberdeen.edu.mx

✉ primaria@aberdeen.edu.mx

Fb. @aberdeencolegio

T. 55-5286-7262



Dirección → Av. Nuevo León 134, Hipódromo, Cuauhtémoc, 06100, Ciudad de México

Horario → básico: 07:50 - 14:30 hrs., extendido: 18:30 hrs.

Enfoque educativo → Constructivista

Alumnado → Mixto

Religión → Laica

Máx. alumnos por aula → 25

Actividades extraescolares → Ajedrez, Baile / danza / ballet o similares, Pintura, Taller de lectura, Teatro, Ferias y talleres de ciencias, Informática / computación, Robótica

Actividades deportivas → Artes marciales, Atletismo, Basquetbol, Futbol soccer, Natación

Costos

Inscripción: \$6,001 a \$9,000

Colegiatura mensual: \$6,001 a \$9,000 (10 meses)

Transporte: Más de \$20,000

Comedor: Más de \$20,000

Anual de útiles y libros: \$1,000 a \$3,000

Anual de uniformes: \$1,000 a \$3,000



Innova Schools Tultepec

INSTITUTO ACATITLAN

acatitlan.edu.mx

✉ vperdomo@acatitlan.edu.mx

Fb. [@instituto.acatitlanprimaria](https://www.facebook.com/instituto.acatitlanprimaria)

Ig. [@instituto.acatitlan](https://www.instagram.com/instituto.acatitlan)

T. 55-2125-6166



Dirección → Av. Sta. Cecilia, Carretera Tenayuca-Tlalnepantla 15, Santa Cecilia Acatitlan, Tlalnepantla de Baz, 54130, Estado de México

Horario → básico: 08:00 - 14:30 hrs., extendido: 19:00 hrs.

Enfoque educativo → Constructivista

Alumnado → Mixto

Religión → Laica

Idiomas → Inglés, Francés

Máx. alumnos por aula → 35

Actividades extraescolares → Baile / danza / ballet o similares, Cerámica / escultura o similares, Gastronomía / cocina, Idiomas, Instrumentos musicales, Manualidades, Pintura, Taller de lectura, Teatro, Ferias y talleres de ciencias, Informática / computación, Robótica, Taller de Lego

Actividades deportivas → Artes marciales, Basquetbol, Futbol americano / flag football o similar, Futbol soccer, Gimnasia, Natación, Voleibol

Costos

Inscripción: \$3,001 a \$6,000

Colegiatura mensual: \$3,001 a \$6,000 (10 meses)

Transporte: \$12,001 a \$15,000

Comedor: \$9,001 a \$12,000

Anual de útiles y libros: \$6,001 a \$9,000

Anual de uniformes: \$1,000 a \$3,000



Instituto Acatitlan



Instituto Alexander Bain

INSTITUTO ALEXANDER BAIN

institutoab.edu.mx

✉ nurias@institutoab.edu.mx

Fb. [@institutoalexanderbain](https://www.facebook.com/institutoalexanderbain)

Ig. [@institutoalexanderbain](https://www.instagram.com/institutoalexanderbain)

T. 55-7330-4979



Dirección → Cascada 320, Jardines del Pedregal, Álvaro Obregón, 01900, Ciudad de México

Horario → básico: 07:40 - 14:00 hrs., extendido: 16:00 hrs.

Enfoque educativo → Constructivista

Alumnado → Mixto

Religión → Laica

Idiomas → Inglés - Bilingüe

Máx. alumnos por aula → 15

Actividades extraescolares → Baile / danza / ballet o similares, Gastronomía / cocina, Idiomas, Instrumentos musicales, Manualidades, Pintura, Taller de lectura, Ferias y talleres de ciencias, Informática / computación, Robótica, Videojuegos

Actividades deportivas → Artes marciales, Basquetbol, Futbol soccer, Natación, Skateboarding, Voleibol

Costos

Inscripción: \$20,001 a \$25,000

Colegiatura mensual: \$9,001 a \$12,000 (10 meses)

Transporte: Más de \$20,000

Comedor: Menos de \$1,000

Anual de útiles y libros: \$12,001 a \$15,000

Anual de uniformes: \$1,000 a \$3,000



Instituto Andersen

INSTITUTO ANDERSEN

andersen.edu.mx

✉ informes@andersen.edu.mx

Fb. @anderseninstituto

Ig. @insandersen

T. 55-2456-2930



Dirección → Av. Luis Hidalgo Monroy 256, Barrio San Miguel, Iztapalapa, 09360, Ciudad de México

Horario → básico: 07:45 - 14:00 hrs., extendido: 17:30 hrs.

Enfoque educativo → Constructivista

Alumnado → Mixto

Religión → Laica

Idiomas → Inglés - Enseñanza del idioma

Máx. alumnos por aula → 30

Actividades extraescolares → Baile / danza / ballet o similares, Coro, Idiomas, Instrumentos musicales, Manualidades, Pintura, Taller de lectura, Ferias y talleres de ciencias, Informática / computación

Actividades deportivas → Basquetbol, Futbol soccer, Taekwondo, Voleibol

Costos

Inscripción: \$6,001 a \$9,000

Colegiatura mensual: \$3,001 a \$6,000 (10 meses)

Transporte: Más de \$20,000

Comedor: Más de \$20,000

Anual de útiles y libros: \$3,001 a \$6,000

Anual de uniformes: \$1,000 a \$3,000

INSTITUTO CULTURAL

icultural.edu.mx

✉ informes@icultural.edu.mx

Fb. @Instituto.Cultural.STJ

Ig. @iculturalstj

T. 55-5689-1617



Dirección → Miguel Ángel de Quevedo 1190, Parque San Andrés, Coyoacán, 04040, Ciudad de México

Horario → básico: 07:15 - 14:25 hrs., extendido: 17:45 hrs.

Enfoque educativo → Constructivista

Alumnado → Mixto

Religión → Católica

Idiomas → Inglés

Máx. alumnos por aula → 25

Actividades extraescolares → Ajedrez, Baile / danza / ballet o similares, Cerámica / escultura o similares, Manualidades, Ferias y talleres de ciencias, Informática / computación, Robótica

Actividades deportivas → Artes marciales, Basquetbol, Futbol soccer, Voleibol

Costos

Inscripción: \$8,000

Colegiatura mensual: \$4,000 (10 meses)

Transporte: \$2,000

Comedor: \$2,000

Anual de útiles y libros: \$4,000

Anual de uniformes: \$2,000



Instituto Cultural



Instituto Cultural Ahatzin

INSTITUTO CULTURAL AHATZIN

institutoculturalahatzin.edu.mx

✉ promocionydifusion@institutoculturalahatzin.com

Fb. @InstitutoAhatzin

T. 55-8374-0550



Dirección → Ferrocarril de Río Frío 54, Agrícola Oriental, Iztacalco, 08500, Ciudad de México

Horario → básico: 07:30 - 15:00 hrs., extendido: 19:30 hrs.

Enfoque educativo → Constructivista, Humanista

Alumnado → Mixto

Religión → Laica

Idiomas → Inglés, Francés

Máx. alumnos por aula → 15

Actividades extraescolares → Yoga, Baile / danza / ballet o similares, Instrumentos musicales, Ferias y talleres de ciencias

Actividades deportivas → Artes marciales

Costos

Inscripción: \$5,000

Colegiatura mensual: \$3,795 (12 meses)

Transporte: \$3,500

Comedor: \$1,200

Anual de útiles y libros: \$3,800

Anual de uniformes: \$3,500

INSTITUTO DE ESTUDIOS BÁSICOS AMADO NERVO

iebamadonervo.edu.mx

✉ informes@iebamadonervo.edu.mx

Fb. @amadonervo

T. 55-5763-0011



Dirección → Calle Siete núm. 272, Agrícola Pantitlán, Iztacalco, 08500, Ciudad de México

Horario → básico: 07:50 - 13:50 hrs.

Enfoque educativo → Constructivista

Alumnado → Mixto

Religión → Católica

Máx. alumnos por aula → 20

Actividades extraescolares → Baile / danza / ballet o similares, Coro, Instrumentos musicales, Ferias y talleres de ciencias, Informática / computación, Robótica

Actividades deportivas → Fútbol soccer

Costos

Inscripción: \$6,001 a \$9,000

Colegiatura mensual: \$3,001 a \$6,000 (11 meses)

Transporte: \$1,000 a \$3,000

Anual de útiles y libros: \$1,000 a \$3,000

Anual de uniformes: \$1,000 a \$3,000



Instituto de Estudios Básicos Amado Nervo

INSTITUTO EDUCACIÓN Y PATRIA

institutoeducacionypatria.edu.mx

✉ edpatria.promocion.escolar@gmail.com

Fb. @institutoeducacionypatria

Ig. @institutoeducacionypatria

T. 55-5311-5639



Dirección → Av. San Rafael-Santa Cecilia 54, Santa Cecilia, Tlalnepantla de Baz, 54130, Estado de México

Horario → básico: 07:30 - 14:30 hrs.

Enfoque educativo → Constructivista, Humanista, Inclusivo

Alumnado → Mixto

Religión → Laica

Idiomas → Inglés - Bilingüe, Francés - Enseñanza del idioma

Máx. alumnos por aula → 25

Actividades extraescolares → Baile / danza / ballet o similares, Idiomas, Instrumentos musicales, Taller de lectura, Ferias y talleres de ciencias, Informática / computación, Robótica

Actividades deportivas → Basquetbol, Fútbol soccer, Voleibol

Costos

Inscripción: \$3,001 a \$6,000

Colegiatura mensual: \$1,000 a \$3,000 (10 meses)

Anual de útiles y libros: \$3,001 a \$6,000

Anual de uniformes: \$1,000 a \$3,000



Instituto Ellen Key

INSTITUTO ELLEN KEY

ellen-key.edu.mx

✉ primaria@ellen-key.edu.mx

Fb. @InstitutoEK

T. 55-5391-8030



Dirección → Jalapa 54, Valle Ceylan, Tlalnepantla de Baz, 54150, Estado de México

Horario → básico: 08:00 - 15:30 hrs., extendido: 17:30 hrs.

Enfoque educativo → Humanista

Alumnado → Mixto

Religión → Laica

Máx. alumnos por aula → 25

Actividades extraescolares → Baile / danza / ballet o similares, Cerámica / escultura o similares, Idiomas, Instrumentos musicales, Taller de lectura, Informática / computación, Robótica

Actividades deportivas → Fútbol soccer

Costos

Inscripción: \$3,001 a \$6,000

Colegiatura mensual: \$3,001 a \$6,000 (12 meses)

Transporte: \$1,000 a \$3,000

Comedor: Menos de \$1,000

Anual de útiles y libros: \$6,001 a \$9,000

Anual de uniformes: \$3,001 a \$6,000



Instituto Educación y Patria

INSTITUTO JAIME SABINES

institutojaimesabines.com

✉ direccion.tecnica@institutojaimesabines.com

Fb. [@institutojaimesabines](https://www.facebook.com/institutojaimesabines)

Ig. [@institutojaimes](https://www.instagram.com/institutojaimes)

T. 55-5273-3513



Dirección → 13 de Septiembre 29, Escandón I Sección, Miguel Hidalgo, 11800, Ciudad de México

Horario → básico: 07:50 - 14:30 hrs., extendido: 19:00 hrs.

Enfoque educativo → Constructivista, Humanista

Alumnado → Mixto

Religión → Laica

Idiomas → Inglés

Máx. alumnos por aula → 14

Actividades extraescolares → Yoga, Ajedrez, Baile / danza / ballet o similares, Gastronomía / cocina, Idiomas, Instrumentos musicales, Manualidades, Pintura, Ferias y talleres de ciencias, Informática / computación, Robótica

Actividades deportivas → Artes marciales

Costos

Inscripción: \$6,001 a \$9,000

Colegiatura mensual: \$3,001 a \$6,000 (11 meses)

Comedor: \$12,001 a \$15,000

Anual de útiles y libros: \$3,001 a \$6,000

Anual de uniformes: \$1,000 a \$3,000



Instituto Jaime Sabines



Instituto Jan Amos

INSTITUTO JAN AMOS

institutojanamos.edu.mx

✉ contacto.info@institutojanamos.edu.mx

Fb. [@janamosinstituto](https://www.facebook.com/janamosinstituto)

Ig. [@janamosinstituto](https://www.instagram.com/janamosinstituto)

T. 55-5662-8706



Dirección → Fernando Villalpando 24, Guadalupe Inn, Álvaro Obregón, 01020, Ciudad de México

Horario → básico: 07:30 - 14:30 hrs., extendido: 18:30 hrs.

Enfoque educativo → Constructivista

Alumnado → Mixto

Religión → Laica

Idiomas → Inglés

Máx. alumnos por aula → 20

Actividades extraescolares → Yoga, Ajedrez, Baile / danza / ballet o similares, Cerámica / escultura o similares, Gastronomía / cocina, Idiomas, Instrumentos musicales, Manualidades, Pintura, Teatro, Ferias y talleres de ciencias, Informática / computación, Robótica, Videojuegos

Actividades deportivas → Artes marciales, Basquetbol, Fútbol americano / flag football o similar, Fútbol soccer, Voleibol

Costos

Inscripción: \$9,000

Colegiatura mensual: \$9,000 (10 meses)

Transporte: \$2,500

Comedor: \$2,000

Anual de útiles y libros: \$5,000

Anual de uniformes: \$2,500

INSTITUTO JEAN PIAGET

jptultepec.com.mx

✉ jptultepec@gmail.com

Fb. @JeanPiagetTultepec

Ig. @jp_tultepec

T. 55-5892-5156



Dirección → José Ma. Morelos 100, San Rafael, Tultepec, 54960, Estado de México

Horario → básico: 07:00 - 15:00 hrs., extendido: 18:00 hrs.

Enfoque educativo → Constructivista, Humanista

Alumnado → Mixto

Religión → Laica

Idiomas → Inglés - Enseñanza del idioma

Máx. alumnos por aula → 30

Actividades extraescolares → Baile / danza / ballet o similares, Fotografía, Idiomas, Instrumentos musicales, Manualidades, Pintura, Teatro, Ferias y talleres de ciencias, Informática / computación

Actividades deportivas → Artes marciales, Basquetbol, Fútbol soccer, Gimnasia, Natación, Voleibol

Costos

Inscripción: \$1,000 a \$3,000

Colegiatura mensual: \$1,000 a \$3,000 (10 meses)

Transporte: \$3,001 a \$6,000

Comedor: \$1,000 a \$3,000

Anual de útiles y libros: \$1,000 a \$3,000

Anual de uniformes: Menos de \$1,000



Instituto Jean Piaget

INSTITUTO LA PAZ

institutolapaz.edu.mx

✉ informes@ilp.edu.mx

Fb. @InstitutoLaPaz

Ig. @instituto_la_paz

T. 55-5556-6646



Dirección → Av. Plan de San Luis 445, Nueva Santa María, Azcapotzalco, 02800, Ciudad de México

Horario → básico: 07:30 - 14:10 hrs., extendido: 19:00 hrs.

Enfoque educativo → Bicultural, Constructivista, Humanista

Alumnado → Mixto

Religión → Laica

Idiomas → Inglés - Bicultural

Máx. alumnos por aula → 30

Actividades extraescolares → Ajedrez, Baile / danza / ballet o similares, Fotografía, Gastronomía / cocina, Idiomas, Instrumentos musicales, Ferias y talleres de ciencias, Informática / computación. Robótica, Taller de Lego

Actividades deportivas → Artes marciales, Basquetbol, Fútbol soccer, Voleibol

Costos

Inscripción: \$9,001 a \$12,000

Colegiatura mensual: \$6,001 a \$9,000 (12 meses)

Comedor: \$1,000 a \$3,000

Anual de útiles y libros: \$3,000 a \$6,000

Anual de uniformes: \$3,001 a \$6,000



Instituto La Paz



Instituto Luis Vives

INSTITUTO LUIS VIVES

institutoluisvives.edu.mx

✉ repcion@iluisvives.edu.mx

T. 55-5515-4937



Dirección → Av. Benjamín Franklin 38, Escandón I Sección, Miguel Hidalgo, 11800, Ciudad de México

Horario → básico: 08:00 - 14:00 hrs., extendido: 16:30 hrs.

Enfoque educativo → Constructivista, Humanista

Alumnado → Mixto

Religión → Laica

Idiomas → Inglés, Francés

Máx. alumnos por aula → 30

Actividades extraescolares → Yoga, Ajedrez, Baile / danza / ballet o similares, Idiomas, Instrumentos musicales, Ferias y talleres de ciencias, Informática / computación

Actividades deportivas → Atletismo, Basquetbol, Futbol soccer, Voleibol

Costos

Inscripción: \$6,001 a \$9,000

Colegiatura mensual: \$3,001 a \$6,000 (12 meses)

Anual de útiles y libros: \$1,000 a \$3,000

INSTITUTO MIGUEL ÁNGEL

ima.edu.mx

✉ informes@ima.edu.mx

Fb. @InstitutoMiguelAngelAc

Ig. @ima_cdmx

T. 55-5661-2125



Dirección → Iztaccíhuatl 239, Col. Florida, CP 01030,

Álvaro Obregón

Horario → básico: 07:45 - 14:45 hrs., extendido: 16:45 hrs.

Enfoque educativo → Alto rendimiento, Bicultural, Constructivista, Humanista, Inclusivo

Alumnado → Mixto

Religión → Católica

Idiomas → Inglés - Bilingüe

Máx. alumnos por aula → 26

Actividades extraescolares → Yoga, Baile / danza / ballet o similares, Fotografía, Gastronomía / cocina, Idiomas, Instrumentos musicales, Manualidades, Pintura, Taller de lectura, Teatro, Ferias y talleres de ciencias, Informática / computación, Robótica

Actividades deportivas → Artes marciales, Basquetbol, Futbol soccer, Gimnasia, Voleibol

Costos

Inscripción: \$13,660

Colegiatura mensual: \$7,390 (10 meses)

Transporte: \$3,000

Anual de útiles y libros: \$5,000

Anual de uniformes: \$3,000



Instituto Miguel Ángel

INSTITUTO MIRAVALLE NORTH HILLS

✉ miravalleprimaria@gmail.com
Fb. @Instituto Miravalle Lindavista
T. 55-5810-1347



Dirección → Av. Lindavista 224, Lindavista Norte, Gustavo A. Madero, 07300, Ciudad de México

Horario → básico: 07:50 - 14:30 hrs., extendido: 18:00 hrs.

Enfoque educativo → Bicultural, Constructivista, Humanista, Inclusivo

Alumnado → Mixto

Religión → Laica

Idiomas → Inglés

Máx. alumnos por aula → 20

Actividades extraescolares → Ajedrez, Baile / danza / ballet o similares, Instrumentos musicales, Manualidades, Taller de lectura, Ferias y talleres de ciencias, Informática / computación, Videojuegos

Actividades deportivas → Artes marciales, Basquetbol, Voleibol

Costos

Inscripción: \$6,001 a \$9,000

Colegiatura mensual: \$3,001 a \$6,000 (11 meses)

Anual de útiles y libros: \$3,001 a \$6,000

Anual de uniformes: \$1,000 a \$3,000



Instituto Miravalle North Hills



Instituto North Williams

INSTITUTO NORTH WILLIAMS

institutonorthwilliams-juanadeasbaje.com

✉ institutonorthwilliams@gmail.com

Fb. @Instituto-North-Williams-Primaria-Jua-na-de-Asbaje

Ig. @northwilliams0205

T. 55-5389-0158



Dirección → Isla de Cedros 13, Habitacional Prado Vallejo, Tlalnepantla de Baz, 54170, Estado de México

Horario → básico: 07:50 - 15:00 hrs. extendido: 17:00 hrs.

Enfoque educativo → Alto rendimiento

Alumnado → Mixto

Religión → Laica

Idiomas → Inglés, Francés, Chino

Máx. alumnos por aula → 25

Costos

Inscripción: \$3,001 a \$6,000

Colegiatura mensual: \$6,001 a \$9,000 (10 meses)

Comedor: Menos de \$1,000

Anual de útiles y libros: \$3,001 a \$6,000

Anual de uniformes: Menos de \$1,000

INSTITUTO NUEVA GENERACIÓN

institutonuevageracion.com

✉ institutonuevageracion@outlook.com

Fb. @nuevageracioninstituto

Ig. @nuevageracion_instituto

T. 55-9154-1083



Dirección → Av. Insurgentes Norte 142, Santa María la Ribera, Cuauhtémoc, 06400, Ciudad de México

Horario → básico: 08:00 - 15:00 hrs., extendido: 19:00 hrs.

Enfoque educativo → Constructivista

Alumnado → Mixto

Religión → Laica

Idiomas → Inglés - Bilingüe

Máx. alumnos por aula → 24

Actividades extraescolares → Yoga, Baile / danza / ballet o similares, Cerámica / escultura o similares, Idiomas, Manualidades, Pintura, Taller de lectura, Teatro, Ferias y talleres de ciencias, Informática / computación, Robótica

Actividades deportivas → Artes marciales, Fútbol soccer

Costos

Inscripción: \$3,001 a \$6,000

Colegiatura mensual: \$3,001 a \$6,000 (11 meses)

Comedor: \$1,000 a \$3,000

Anual de útiles y libros: \$6,001 a \$9,000

Anual de uniformes: \$1,000 a \$3,000



Instituto Ovalle Monday

INSTITUTO OVALLE MONDAY

ovallemonday.edu.mx

✉ apmaldonado@ovallemonday.edu.mx

Fb. @ovallemondayoficial

Ig. @ovallemondayoficial

T. 55-5586-0316



Dirección → Av. Guillermo Massieu Helguera 265, La Purísima Ticomán, Gustavo A. Madero, 07320, Ciudad de México

Horario → básico: 09:00 - 13:30 hrs., extendido: 18:00 hrs.

Enfoque educativo → Constructivista

Alumnado → Mixto

Religión → Laica

Idiomas → Inglés - Bilingüe

Máx. alumnos por aula → 30

Actividades extraescolares → Yoga, Baile / danza / ballet o similares, Idiomas, Informática / computación, Taller de Lego

Actividades deportivas → Artes marciales, Fútbol soccer, Natación

Costos

Inscripción: \$9,001 a \$12,000

Colegiatura mensual: \$3,001 a \$6,000 (10 meses)

Transporte: \$1,000 a \$3,000

Comedor: \$1,000 a \$3,000

Anual de útiles y libros: \$3,001 a \$6,000

Anual de uniformes: \$1,000 a \$3,000



Instituto Nueva Generación



Instituto Renacimiento

INSTITUTO RENACIMIENTO

institutoerenacimiento.com

✉ difusionrena@gmail.com

Fb. @INSTITUTORENA

Ig. @institutoerenacimiento

T. 55-5584-0591



Dirección → Orizaba 136, Roma Norte, Cuauhtémoc, 06700, Ciudad de México

Horario → básico: 08:00 - 14:00 hrs., extendido: 16:30 hrs.

Enfoque educativo → Tradicional

Alumnado → Mixto

Religión → Católica

Idiomas → Inglés - Enseñanza del idioma

Máx. alumnos por aula → 30

Actividades extraescolares → Baile / danza / ballet o similares, Teatro, Ferias y talleres de ciencias, Informática / computación

Actividades deportivas → Artes marciales, Basquetbol, Fútbol soccer, Voleibol

Costos

Inscripción: \$3,001 a \$6,000

Colegiatura mensual: \$3,001 a \$6,000 (11 meses)

Comedor: \$9,001 a \$12,000

Anual de útiles y libros: \$3,001 a \$6,000

Anual de uniformes: \$1,000 a \$3,000

INSTITUTO ROSNER

rosner.edu.mx

✉ direccion@rosner.edu.mx

Fb. @institutorosner

Ig. @institutorosner

T. 55-2163-0594



Dirección → Emiliano Zapata 7, San Mateo Tlaltenango,

Cuajimalpa de Morelos, 05600, Ciudad de México

Horario → básico: 07:30 - 14:00 hrs., extendido: 17:30 hrs.

Enfoque educativo → Constructivista

Alumnado → Mixto

Religión → Laica

Idiomas → Inglés - Bicultural

Máx. alumnos por aula → 27

Actividades extraescolares → Yoga, Baile / danza / ballet o similares, Fotografía, Idiomas, Instrumentos musicales, Manualidades, Pintura, Ferias y talleres de ciencias, Informática / computación, Robótica

Actividades deportivas → Basquetbol, Fútbol soccer, Voleibol

Costos

Inscripción: \$11,100

Colegiatura mensual: \$7,100 (11 meses)

Transporte: \$3,500

Comedor: \$100

Anual de útiles y libros: \$9,600

Anual de uniformes: \$3,800



Instituto Rosner



Instituto Simón Bolívar de Popocatepetl

INSTITUTO SIMÓN BOLÍVAR DE POPOCATÉPETL

isb.edu.mx

✉ contacto@isb.edu.mx

Fb. @ISBmex

Ig. @isbmex

T. 55-5604-8587



Dirección → Mayorazgo de Solís 65, Xoco, Benito Juárez, 03330, Ciudad de México

Horario → básico: 07:45 - 14:45 hrs., extendido: 16:30 hrs.

Enfoque educativo → Constructivista

Alumnado → Mixto

Religión → Laica

Idiomas → Inglés - Bilingüe

Máx. alumnos por aula → 26

Actividades extraescolares → Yoga, Ajedrez, Baile / danza / ballet o similares, Idiomas, Instrumentos musicales, Manualidades, Pintura, Taller de lectura, Teatro, Ferias y talleres de ciencias, Informática / computación, Robótica

Actividades deportivas → Artes marciales, Basquetbol, Futbol soccer, Gimnasia, Tenis / pádel, Voleibol

Costos

Inscripción: \$12,045

Colegiatura mensual: \$7,435 (11 meses)

Transporte: \$4,000

Comedor: \$3,200

Anual de útiles y libros: \$6,500

Anual de uniformes: \$4,000

THOMAS JEFFERSON

— CAMPUS ZONA ESMERALDA

itj.edu.mx/zonaesmeralda

✉ publicrelations@itj-ze.edu.mx

Fb. @ITJZonaEsmeralda

Ig. @itjmexico_ze

T. 55-4162-2100



Dirección → Av. Jorge Jiménez Cantú 1, Hacienda de Valle Escondido, Atizapán de Zaragoza, 52937, Estado de México

Horario → básico: 07:30 - 14:20 hrs.

Enfoque educativo → Constructivista

Alumnado → Mixto

Religión → Laica

Idiomas → Inglés

Máx. alumnos por aula → 25

Actividades extraescolares → Ajedrez, Baile / danza / ballet o similares, Instrumentos musicales, Ferias y talleres de ciencias, Informática / computación, Robótica, Videojuegos

Actividades deportivas → Artes marciales, Basquetbol, Futbol soccer, Natación, Tenis / pádel, Voleibol

Costos

Inscripción: Más de \$25,000

Colegiatura mensual: \$15,001 a \$20,000 (12 meses)

Transporte: \$3,001 a \$6,000

Comedor: \$1,000 a \$3,000

Anual de útiles y libros: Incluido en colegiatura o inscripción

Anual de uniformes: \$3,001 a \$6,000



Thomas Jefferson - Campus Zona Esmeralda

ITYC

ityc.edu.mx

✉ ityc@ityc.edu.mx

Fb. @InstitutoTecnicoyCultural

Ig. @ityc_oficial

T. 55-5543-1424



Dirección → Xochicalco 495, Vértiz Narvarte, Benito Juárez, 03600, Ciudad de México

Horario → básico: 07:50 - 14:00 hrs., extendido: 18:00 hrs.

Enfoque educativo → Alto rendimiento, Constructivista, Humanista

Alumnado → Mixto

Religión → Laica

Idiomas → Inglés - Bilingüe

Máx. alumnos por aula → 28

Actividades extraescolares → Ajedrez, Baile / danza / ballet o similares, Gastronomía / cocina, Instrumentos musicales, Taller de lectura, Informática / computación, Robótica

Actividades deportivas → Basquetbol, Fútbol soccer, Gimnasia

Costos

Inscripción: \$15,001 a \$20,000

Colegiatura mensual: \$6,001 a \$9,000 (11 meses)

Transporte: Más de \$20,000

Comedor: \$3,001 a \$6,000

Anual de útiles y libros: \$6,001 a \$9,000

Anual de uniformes: \$3,001 a \$6,000



ITYC



Instituto Tlalpan

INSTITUTO TLALPAN

italpan.edu.mx

✉ primaria@italpan.edu.mx

Fb. @italpanoficial

Ig. @institutotalpan

T. 55-5424-3530



Dirección → Calle Chimalcoyotl 37, Toriello Guerra, Tlalpan, 14050, Ciudad de México

Horario → básico: 07:30 - 14:30 hrs., extendido: 18:00 hrs.

Enfoque educativo → Constructivista, Humanista, Tradicional

Alumnado → Mixto

Religión → Laica

Idiomas → Inglés - Bilingüe

Máx. alumnos por aula → 25

Actividades extraescolares → Yoga, Ajedrez, Idiomas, Instrumentos musicales, Teatro, Ferias y talleres de ciencias, Robótica, Taller de Lego, Videojuegos

Actividades deportivas → Artes marciales, Fútbol soccer, Tenis / pádel

Costos

Inscripción: \$9,000

Colegiatura mensual: \$5,550 (11 meses)

Transporte: \$2,000

Comedor: \$2,000

Anual de útiles y libros: \$4,000

Anual de uniformes: \$2,000



Primaria / Jardín de Niños La Salle

PRIMARIA / JARDÍN DE NIÑOS LA SALLE

colegioslasalle.edu.mx

✉ direccion.jb@colegioslasalle.edu.mx
T. 55-5393-3681



Dirección → Colina del Kan 1, Boulevares, Naucalpan, 53140, Estado de México

Horario → básico: 08:20 - 13:00 hrs., extendido: 17:00 hrs.

Enfoque educativo → Alto rendimiento, Bicultural, Humanista

Alumnado → Mixto

Religión → Católica

Idiomas → Inglés - Bilingüe, Francés - Enseñanza del idioma

Máx. alumnos por aula → 15

Actividades extraescolares → Ajedrez, Baile / danza / ballet o similares, Gastronomía / cocina, Idiomas, Manualidades, Robótica

Actividades deportivas → Artes marciales, Basquetbol, Fútbol soccer, Gimnasia

Costos

Inscripción: \$9,001 a \$12,000

Colegiatura mensual: \$6,001 a \$9,000 (10 meses)

Transporte: \$1,000 a \$3,000

Comedor: Menos de \$1,000

Anual de útiles y libros: \$3,001 a \$6,000

Anual de uniformes: \$1,000 a \$3,000



Juan Ramón Jiménez

JUAN RAMÓN JIMÉNEZ

juanramon.edu.mx/

✉ colegiojuanjimenez@gmail.com
Fb. @colegiojrj
Ig. @colegiojuanramon
T. 55-5752-0189



Dirección → Av. Acueducto 678, San Pedro Zacatenco, Gustavo A. Madero, 07360, Ciudad de México

Horario → básico: 07:45 - 14:30 hrs.

Enfoque educativo → Constructivista

Alumnado → Mixto

Religión → Católica

Idiomas → Inglés

Máx. alumnos por aula → 25

Actividades extraescolares → Baile / danza / ballet o similares, Estudiantina, Ferias y talleres de ciencias, Informática / computación, Robótica

Costos

Inscripción: \$1,000 a \$3,000

Colegiatura mensual: \$1,000 a \$3,000 (10 meses)

Transporte: \$1,000 a \$3,000

Comedor: Menos de \$1,000

Anual de útiles y libros: \$1,000 a \$3,000

Anual de uniformes: \$1,000 a \$3,000

JULES VERNE SCHOOL

julesverneschool.edu.mx

✉ inessalazarinformes@julesverneschool.edu.mx

Fb. @JVSschool

T. 55-5088-5968



Dirección → Heriberto Frías 949, Del Valle Centro, Benito Juárez, 03100, Ciudad de México

Horario → básico: 07:45 - 14:30 hrs., extendido: 16:30 hrs.

Enfoque educativo → Alto rendimiento, Bicultural, Constructivista, Humanista

Alumnado → Mixto

Religión → Laica

Idiomas → Inglés - Bicultural

Máx. alumnos por aula → 22

Actividades extraescolares → Baile / danza / ballet o similares, Gastronomía / cocina, Idiomas, Manualidades, Pintura, Taller de lectura, Teatro, Informática / computación

Actividades deportivas → Artes marciales, Fútbol soccer

Costos

Inscripción: \$9,001 a \$12,000

Colegiatura mensual: \$6,001 a \$9,000 (10 meses)

Transporte: \$1,000 a \$3,000

Comedor: \$1,000 a \$3,000

Anual de útiles y libros: \$1,000 a \$3,000

Anual de uniformes: \$1,000 a \$3,000



Jules Verne School



Kent Grupo Educativo

KENT GRUPO EDUCATIVO

grupoeducativokent.com

✉ kentlerma@gmail.com

Fb. @GrupoKent

Ig. @grupokent

T. 55-5207-0250



Dirección → Río Lerma 222, Cuauhtémoc, Cuauhtémoc, 06500, Ciudad de México

Horario → básico: 07:30 - 15:00 hrs., extendido: 17:00 hrs.

Enfoque educativo → Constructivista

Alumnado → Mixto

Religión → Laica

Idiomas → Inglés - Bicultural, Francés - Bilingüe

Máx. alumnos por aula → 15

Actividades extraescolares → Yoga, Ajedrez, Baile / danza / ballet o similares, Idiomas, Instrumentos musicales, Manualidades, Taller de lectura, Teatro, Ferias y talleres de ciencias, Informática / computación

Actividades deportivas → Atletismo, Basquetbol, Fútbol soccer, Gimnasia, Natación, Voleibol

Costos

Inscripción: \$6,001 a \$9,000

Colegiatura mensual: \$6,001 a \$9,000 (11 meses)

Transporte: \$15,001 a \$20,000

Comedor: \$15,001 a \$20,000

Anual de útiles y libros: \$9,001 a \$12,000

Anual de uniformes: \$3,001 a \$6,000

KIPLING

— CAMPUS ESMERALDA

kipling.mx

✉ dafne.garcia@kiplingesmeralda.edu.mx

Fb. @kipling.esmeralda

Ig. @kipling.esmeralda

T. 55-5308-7200



Dirección → Av. Parque de los Ciervos 1, Hacienda de Valle Escondido, Atizapán de Zaragoza, 52937, Estado de México

Horario → básico: 07:00 - 14:30 hrs., extendido: 18:00 hrs.

Enfoque educativo → Alto rendimiento, Constructivista, Humanista, Inclusivo

Alumnado → Mixto

Religión → Católica

Idiomas → Francés - Inmersión total

Máx. alumnos por aula → 20

Actividades extraescolares → Yoga, Ajedrez, Baile / danza / ballet o similares, Cerámica / escultura o similares, Fotografía, Gastronomía / cocina, Idiomas, Instrumentos musicales, Pintura, Taller de lectura, Teatro, Ferias y talleres de ciencias, Informática / computación, Robótica, Taller de Lego, Videojuegos

Actividades deportivas → Artes marciales, Atletismo, Basquetbol, Fútbol americano / flag football o similar, Fútbol soccer, Skateboarding, Tenis / pádel, Voleibol

Costos

Inscripción: \$20,001 a \$25,000

Colegiatura mensual: \$12,001 a \$15,000 (10 meses)

Transporte: Incluido en colegiatura o inscripción

Comedor: \$1,000 a \$3,000

Anual de útiles y libros: \$3,001 a \$6,000

Anual de uniformes: \$1,000 a \$3,000



Kipling Campus Esmeralda



Kipling Campus Satélite

KIPLING CAMPUS SATÉLITE

kipling.mx

✉ admisiones@kipling.edu.mx

Fb. @soyKiplingMx

Ig. @kipling.satelite

T. 55-5572-6282



Dirección → Cruz Valle Verde 25, Santa Cruz del Monte, Naucalpan, 53110, Estado de México

Horario → básico: 07:00 - 20:30 hrs., extendido: 18:00 hrs.

Enfoque educativo → Bicultural, Constructivista, Humanista, Inclusivo

Alumnado → Mixto

Religión → Católica

Idiomas → Francés - Inmersión total

Máx. alumnos por aula → 20

Actividades extraescolares → Yoga, Ajedrez, Baile / danza / ballet o similares, Cerámica / escultura o similares, Fotografía, Gastronomía / cocina, Idiomas, Instrumentos musicales, Pintura, Taller de lectura, Teatro, Ferias y talleres de ciencias, Informática / computación, Robótica, Taller de Lego, Videojuegos

Actividades deportivas → Artes marciales, Atletismo, Basquetbol, Fútbol soccer, Voleibol

Costos

Inscripción: \$20,001 a \$25,000

Colegiatura mensual: \$9,001 a \$12,000 (10 meses)

Transporte: \$1,000 a \$3,000

Comedor: \$1,000 a \$3,000

Anual de útiles y libros: \$3,001 a \$6,000

Anual de uniformes: \$1,000 a \$3,000



Kuruwi Primaria

KURUWI PRIMARIA

kuruwi.edu.mx

✉ kuruwiprimaria@kuruwi.edu.mx

Fb. @ProyectoKuruwi

Ig. @proyectoKuruwi

T. 55-5652-2570



Dirección → Agua 325, Jardines del Pedregal, Álvaro Obregón, 01900, Ciudad de México

Horario → básico: 07:30 - 14:20 hrs., extendido: 17:30 hrs.

Enfoque educativo → Alto rendimiento, Constructivista, Humanista

Alumnado → Mixto

Religión → Laica

Máx. alumnos por aula → 26

Actividades extraescolares → Yoga, Ajedrez, Baile / danza / ballet o similares, Cerámica / escultura o similares, Fotografía, Gastronomía / cocina, Idiomas, Instrumentos musicales, Pintura, Taller de lectura, Teatro, Ferias y talleres de ciencias, Informática / computación, Robótica

Actividades deportivas → Artes marciales, Basquetbol, Fútbol soccer, Voleibol

Costos

Inscripción: \$20,001 a \$25,000

Colegiatura mensual: \$12,001 a \$15,000 (11 meses)

Transporte: \$3,001 a \$6,000

Comedor: \$1,000 a \$3,000

Anual de útiles y libros: \$6,001 a \$9,000

Anual de uniformes: \$1,000 a \$3,000

LIKS

liks.co

✉ adolfo@liks.co.mx

Fb. @liks.co

Ig. @liks.co

T. 55-1343-8071



Dirección → Camino Viejo a Madín 36 y 38, Madín, Presa Madín, Ciudad López Mateos, 52989, Estado de México

Horario → básico: 07:45 - 15:00 hrs.

Enfoque educativo → Constructivista

Alumnado → Mixto

Religión → Laica

Idiomas → Inglés

Máx. alumnos por aula → 25

Actividades extraescolares → Instrumentos musicales, Teatro, Informática / computación, Robótica, Taller de Lego

Actividades deportivas → Basquetbol, Fútbol soccer, Tenis / pádel, Voleibol

Costos

Inscripción: \$9,001 a \$12,000

Colegiatura mensual: \$9,001 a \$12,000 (10 meses)

Transporte: \$1,000 a \$3,000

Anual de útiles y libros: Incluido en colegiatura o inscripción



LIKS



La Salle de Seglares

LA SALLE DE SEGLARES

colegiolasalle.edu.mx

✉ promocion@colegiolasalle.edu.mx

Fb. @lasalleseglares

Ig. @lasalledeseglares

T. 55-5668-0580



Dirección → Francia 31, Florida, Álvaro Obregón, 01030, Ciudad de México

Horario → básico: 07:30 - 14:30 hrs., extendido: 18:00 hrs.

Enfoque educativo → Bicultural, Constructivista, Tradicional

Alumnado → Mixto

Religión → Católica

Idiomas → Inglés - Bilingüe

Máx. alumnos por aula → 30

Actividades extraescolares → Yoga, Ajedrez, Baile / danza / ballet o similares, Cerámica / escultura o similares, Idiomas, Instrumentos musicales, Manualidades, Pintura, Taller de lectura, Teatro, Ferias y talleres de ciencias, Informática / computación, Robótica, Taller de Lego, Videojuegos

Actividades deportivas → Atletismo, Basquetbol, Fútbol soccer, Gimnasia, Voleibol

Costos

Inscripción: \$6,001 a \$9,000

Colegiatura mensual: \$6,001 a \$9,000 (10 meses)

Transporte: \$3,001 a \$6,000

Comedor: Menos de \$1,000

Anual de útiles y libros: \$3,001 a \$6,000

Anual de uniformes: \$3,001 a \$6,000

LA SALLE - ESCUELA CRISTÓBAL COLÓN

eccdelasalle.edu.mx

✉ ogutierrezr_p@ecc.edu.mx

Fb. @Escuela Cristóbal Colón La Salle

T. 55-3890-7376



Dirección → Chulavista 43, Lindavista Norte, Gustavo A. Madero, 07020, Ciudad de México

Horario → básico: 07:50 - 14:00 hrs., extendido: 13:30 hrs.

Enfoque educativo → Humanista

Alumnado → Mixto

Religión → Católica

Idiomas → Inglés

Máx. alumnos por aula → 35

Actividades extraescolares → Ajedrez, Baile / danza / ballet o similares, Cerámica / escultura o similares, Idiomas, Instrumentos musicales, Manualidades, Taller de lectura, Ferias y talleres de ciencias, Informática / computación

Actividades deportivas → Artes marciales, Basquetbol, Fútbol soccer

Costos

Inscripción: \$1,000 a \$3,000

Colegiatura mensual: \$1,000 a \$3,000 (11 meses)

Anual de útiles y libros: \$1,000 a \$3,000

Anual de uniformes: \$1,000 a \$3,000



La Salle - Escuela Cristóbal Colón

LICEO ACOXPA DE COAPA

liceoacoxpadecoapa.edu.mx

✉ contacto@liceoacoxpadecoapa.edu.mx

Fb. @liceoacoxpadecoapa

Ig. @liceoacoxpadecoapa

T. 55-5594-5544



Dirección → Abrevadero 21, Residencial Villa Coapa, Tlalpan, 14390, Ciudad de México

Horario → básico: 07:30 - 15:00 hrs.

Enfoque educativo → Tradicional

Alumnado → Mixto

Religión → Laica

Idiomas → Inglés

Máx. alumnos por aula → 15

Actividades extraescolares → Ferias y talleres de ciencias, Informática / computación, Robótica

Actividades deportivas → Fútbol americano / flag football o similar

Costos

Inscripción: \$6,001 a \$9,000

Colegiatura mensual: \$3,001 a \$6,000 (10 meses)

Transporte: \$1,000 a \$3,000

Anual de útiles y libros: \$1,000 a \$3,000

Anual de uniformes: \$1,000 a \$3,000



Liceo Acoxpa de Coapa



Liceo Franco-Mexicano

LICEO FRANCO-MEXICANO

lfm.edu.mx

✉ info@lfm.edu.mx

Fb. @LiceoFrancoMx

Ig. @liceofrancomx

T. 55-9138-8080



Dirección → Homero 1521, Polanco, Miguel Hidalgo, 11560, Ciudad de México

Horario → básico: 08:00 - 13:00 hrs.

Enfoque educativo → Humanista

Alumnado → Mixto

Religión → Laica

Idiomas → Inglés - Bilingüe

Máx. alumnos por aula → 24

Actividades extraescolares → Yoga, Ajedrez, Baile / danza / ballet o similares, Manualidades, Ferias y talleres de ciencias, Informática / computación

Actividades deportivas → Basquetbol, Gimnasia, Natación

Costos

Inscripción: \$15,001 a \$20,000

Colegiatura mensual: \$9,001 a \$12,000 (10 meses)

Transporte: Más de \$20,000

Comedor: \$6,001 a \$9,000

Anual de útiles y libros: \$1,000 a \$3,000

LOMAS HILL SCHOOL

lomashill.com

✉ admissions@lomashill.com

Fb. @LomasHill

Ig. @lomashill

T. 55-5812-0818



Dirección → Av. Veracruz 158, Cuajimalpa, Cuajimalpa de Morelos, 05000, Ciudad de México

Horario → básico: 07:30 - 14:40 hrs., extendido: 17:00 hrs.

Enfoque educativo → Constructivista

Alumnado → Mixto

Religión → Laica

Idiomas → Inglés, Francés

Máx. alumnos por aula → 25

Actividades extraescolares → Ajedrez, Baile / danza / ballet o similares, Fotografía, Instrumentos musicales, Pintura, Teatro, Ferias y talleres de ciencias, Informática / computación, Robótica, Taller de Lego

Actividades deportivas → Artes marciales, Basquetbol, Fútbol soccer, Natación

Costos

Inscripción: \$20,001 a \$25,000

Colegiatura mensual: \$12,001 a \$15,000 (11 meses)

Transporte: Más de \$20,000

Comedor: Incluido en colegiatura o inscripción

Anual de útiles y libros: \$1,000 a \$3,000

Anual de uniformes: \$1,000 a \$3,000



Lomas Hill School



Metropolitana "La Luz"

METROPOLITANA "LA LUZ"

metropolitanalaluz.com

✉ metroprimaria@yahoo.com.mx

T. 55-5547-6757



Dirección → Naranjo 109, Santa María la Ribera, Cuauhtémoc, 06400, Ciudad de México

Horario → básico: 07:30 - 14:45 hrs., extendido: 19:00 hrs.

Enfoque educativo → Constructivista, Humanista

Alumnado → Mixto

Religión → Católica

Idiomas → Inglés

Máx. alumnos por aula → 30

Actividades extraescolares → Baile / danza / ballet o similares, Informática / computación, Robótica

Actividades deportivas → Fútbol soccer

Costos

Inscripción: \$3,001 a \$6,000

Colegiatura mensual: \$3,001 a \$6,000 (10 meses)

Transporte: \$12,001 a \$15,000

Comedor: \$1,000 a \$3,000

Anual de útiles y libros: \$3,001 a \$6,000

Anual de uniformes: \$1,000 a \$3,000



Moderno Tepeyac

MODERNO TEPEYAC

modernotepeyac.edu.mx

✉ regina.barragan@modernotepeyac.edu.mx
 Fb. @ModernoTepeyacMx
 Ig. @modernotepeyac
 T. 55-7107-2919



Dirección → Camino Real a San Mateo 134, Santiago Occipaco, Naucalpan de Juárez, 53220, Estado de México

Horario → básico: 07:20 - 14:10 hrs., extendido: 18:00 hrs.

Enfoque educativo → Humanista

Alumnado → Mixto

Religión → Laica

Idiomas → Inglés

Máx. alumnos por aula → 28

Actividades extraescolares → Baile / danza / ballet o similares, Cerámica / escultura o similares, Instrumentos musicales, Manualidades, Pintura, Ferias y talleres de ciencias, Informática / computación, Robótica, Videojuegos

Actividades deportivas → Artes marciales, Basquetbol, Fútbol soccer, Voleibol

Costos

Inscripción: \$12,001 a \$15,000

Colegiatura mensual: \$3,001 a \$6,000 (10 meses)

Comedor: \$6,001 a \$9,000

Anual de útiles y libros: \$6,001 a \$9,000

Anual de uniformes: \$1,000 a \$3,000

MONTESSORI DEL PEDREGAL

montessoripedregal.com.mx

✉ mpedre@prodigy.net.mx
 Fb. @montessoridelpedregal
 Ig. @montessoridelpedregal
 T. 55-5606-7321



Dirección → Rinconada de Santa Teresa 136, Insurgentes Cuicuilco, Tlalpan, 14018, Ciudad de México

Horario → básico: 07:00 - 13:30 hrs., extendido: 16:00 hrs.

Enfoque educativo → Montessori

Alumnado → Mixto

Religión → Laica

Idiomas → Inglés - Bilingüe

Máx. alumnos por aula → 25

Actividades extraescolares → Yoga, Instrumentos musicales, Pintura

Actividades deportivas → Fútbol soccer

Costos

Actividades deportivas: Fútbol soccer

Inscripción: \$15,100

Colegiatura mensual: \$10,800 (10 meses)

Anual de útiles y libros: \$750



Montessori del Pedregal



Montessori de la Condesa

MONTESSORI DE LA CONDESA

mdlc.edu.mx

✉ info@mdlc.edu.mx

Fb. @Montessori-de-la-Condesa

T. 55-5564-6240



Dirección → Aguascalientes 190, Hipódromo, Cuauhtémoc, 06100, Ciudad de México

Horario → básico: 07:30 - 14:30 hrs.

Enfoque educativo → Montessori

Alumnado → Mixto

Religión → Laica

Máx. alumnos por aula → 30

Actividades extraescolares → Ajedrez, Pintura, Teatro

Actividades deportivas → Artes marciales

Costos

Inscripción: \$20,000

Colegiatura mensual: \$11,000 (11 meses)

Transporte: \$1,320

Anual de útiles y libros: \$1,000

Anual de uniformes: \$1,320

MYSCHOOL / REDMOUNT

myschoolredmount.com

✉ myschool@myschool.edu.mx

Fb. @myschool_redmount

Ig. @myschool_redmount

T. 55-5247-2528



Dirección → Parque de Alcázar 6, La Herradura, Huixquilucan, 52785, Estado de México

Horario → básico: 07:15 - 14:30 hrs., extendido: 15:30 hrs.

Enfoque educativo → Constructivista, Inclusivo, Montessori

Alumnado → Mixto

Religión → Laica

Idiomas → Inglés - Bilingüe

Máx. alumnos por aula → 25

Actividades extraescolares → Baile / danza / ballet o similares, Coro

Actividades deportivas → Fútbol soccer, Gimnasia

Costos

Inscripción: \$20,001 a \$25,000

Colegiatura mensual: \$9,001 a \$12,000 (11 meses)

Transporte: \$1,000 a \$3,000

Anual de útiles y libros: \$3,001 a \$6,000

Anual de uniformes: \$1,000 a \$3,000



Myschool / Redmount

NUEVA ESCUELA JUSTO SIERRA

justo-sierra.edu.mx

✉ primaria.jardin@justo-sierra.edu.mx

Fb. @justosierraoficial

Ig. @justo_sierra_oficialt

T. 55-6978-5015



Dirección → Av. Jardín 300, Colonia del Gas, Azcapotzalco, 02970, Ciudad de México

Horario → básico: 07:30 - 14:15 hrs., extendido: 18:00 hrs.

Enfoque educativo → Constructivista

Alumnado → Mixto

Religión → Laica

Máx. alumnos por aula → 30

Actividades extraescolares → Baile / danza / ballet o similares, Idiomas, Instrumentos musicales, Taller de lectura, Teatro, Informática / computación, Robótica

Actividades deportivas → Taekwondo, Basquetbol, Fútbol soccer, Gimnasia, Natación

Costos

Inscripción: \$6,001 a \$9,000

Colegiatura mensual: \$3,001 a \$6,000 (10 meses)

Transporte: \$1,000 a \$3,000

Comedor: \$1,000 a \$3,000

Anual de útiles y libros: \$3,001 a \$6,000

Anual de uniformes: \$1,000 a \$3,000



Oxford México School

OXFORD MÉXICO SCHOOL

oxfordmexico.com

✉ admisiones@oxfordmexico.com

Fb. @OxfordMéxico

Ig. @oxfordmex

T. 55-1670-1032



Dirección → Av. de las Torres 131, Olivar de los Padres, Álvaro Obregón, 01780, Ciudad de México

Horario → básico: 07:20 - 14:30 hrs., extendido: 16:20 hrs.

Enfoque educativo → Tradicional

Alumnado → Femenino

Religión → Católica

Idiomas → Inglés - Bilingüe

Máx. alumnos por aula → 25

Actividades extraescolares → Baile / danza / ballet o similares, Teatro, Ferias y talleres de ciencias, Informática / computación, Robótica

Actividades deportivas → Atletismo, Basquetbol, Fútbol soccer, Tenis / pádel, Voleibol

Costos

Inscripción: \$20,001 a \$25,000

Colegiatura mensual: \$12,001 a \$15,000 (10 meses)

Transporte: Más de \$20,000

Comedor: \$9,001 a \$12,000

Anual de útiles y libros: \$9,001 a \$12,000

Anual de uniformes: \$6,001 a \$9,000



Nueva Escuela Justo Sierra

PETERSON SCHOOLS

— CAMPUS CUAJIMALPA

peterson.edu.mx

✉ admisiones_cuajimalpa@peterson.mx

Fb. @Peterson-Schools

Ig. @petersonschools

T. 55-5813-0114



Dirección → Huizachito 80-A, Lomas de Vista Hermosa, Cuajimalpa de Morelos, 05720, Ciudad de México

Horario → básico: 07:30 - 14:30 hrs., extendido: 18:00 hrs.

Enfoque educativo → Constructivista

Alumnado → Mixto

Religión → Laica

Idiomas → Inglés - Bicultural

Máx. alumnos por aula → 25

Actividades extraescolares → Yoga, Ajedrez, Baile / danza / ballet o similares, Cerámica / escultura o similares, Gastronomía / cocina, Instrumentos musicales, Manualidades, Pintura, Ferias y talleres de ciencias, Informática / computación, Robótica

Actividades deportivas → Atletismo, Basquetbol, Fútbol soccer, Gimnasia, Voleibol

Costos

Inscripción: \$20,001 a \$25,000

Colegiatura mensual: \$15,001 a \$20,000 (10 meses)

Transporte: \$1,000 a \$3,000

Comedor: Menos de \$1,000

Anual de útiles y libros: \$1,000 a \$3,000

Anual de uniformes: \$1,000 a \$3,000



Peterson Schools Campus Cuajimalpa



Peterson Schools - Campus Pedregal

PETERSON SCHOOLS

— CAMPUS PEDREGAL

peterson.edu.mx

✉ admisiones_pedregal@peterson.mx

Fb. @Peterson-Schools

Ig. @petersonschools

T. 55-5568-7012



Dirección → Rocío 142, Jardines del Pedregal, Álvaro Obregón, 01900, Ciudad de México

Horario → básico: 07:30 - 14:30 hrs., extendido: 15:30 hrs.

Enfoque educativo → Constructivista

Alumnado → Mixto

Religión → Laica

Idiomas → Inglés - Bicultural

Máx. alumnos por aula → 25

Actividades extraescolares → Yoga, Ajedrez, Baile / danza / ballet o similares, Instrumentos musicales, Manualidades, Pintura, Ferias y talleres de ciencias, Informática / computación, Robótica

Actividades deportivas → Artes marciales, Basquetbol, Fútbol soccer, Natación, Tenis / pádel, Voleibol

Costos

Inscripción: \$15,001 a \$20,000

Colegiatura mensual: \$12,001 a \$15,000 (10 meses)

Transporte: \$1,000 a \$3,000

Anual de útiles y libros: Incluido en colegiatura o inscripción

Anual de uniformes: \$1,000 a \$3,000



Pinecrest International School

PINECREST INTERNATIONAL SCHOOL

pinecrestmexico.com

✉ gcolin@pinecrestmexico.com

Fb. [@pinecrestmexico](https://www.facebook.com/pinecrestmexico)

Ig. [@pinecrestmexico](https://www.instagram.com/pinecrestmexico)

T. 55-5527-2969



Dirección → Francisco J. Serrano 104, Desarrollo Urbano Santa Fe, Cuajimalpa de Morelos, 05348, Ciudad de México

Horario → básico: 07:30 - 14:40 hrs., extendido: 18:00 hrs.

Enfoque educativo → Alto rendimiento, Bicultural

Alumnado → Mixto

Religión → Católica

Idiomas → Inglés, Francés

Máx. alumnos por aula → 25

Actividades extraescolares → Ajedrez, Baile / danza / ballet o similares, Fotografía, Gastronomía / cocina, Instrumentos musicales, Manualidades, Pintura, Teatro, Ferias y talleres de ciencias, Informática / computación, Robótica, Taller de Lego, Videojuegos

Actividades deportivas → Artes marciales, Atletismo, Basquetbol, Fútbol soccer, Voleibol

Costos

Inscripción: Más de \$25,000

Colegiatura mensual: \$15,001 a \$20,000 (10 meses)

Transporte: Más de \$20,000

Comedor: Menos de \$1,000

Anual de útiles y libros: \$9,001 a \$12,000

Anual de uniformes: \$6,001 a \$9,000

PREESCOLAR Y PRIMARIA "ESTRELLA DE LA MAÑANA"

✉ primariaestrellamatutina@yahoo.com.mx

Ig. [@primaria_estrella](https://www.instagram.com/primaria_estrella)

T. 55-5586-1536



Dirección → Mollendo 1058, Lindavista Norte, Gustavo A.

Madero, 07369, Ciudad de México

Horario → básico: 07:45 - 14:30 hrs.

Alumnado → Mixto

Religión → Católica

Idiomas → Inglés

Máx. alumnos por aula → 15

Actividades extraescolares → Baile / danza / ballet o similares, Informática / computación

Costos

Inscripción: \$6,001 a \$9,000

Colegiatura mensual: \$3,001 a \$6,000 (10 meses)

Anual de útiles y libros \$3,001 a \$6,000

Anual de uniformes: \$1,000 a \$3,000

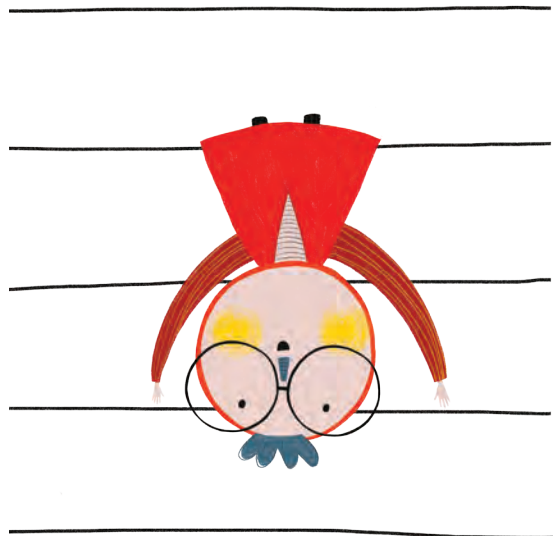



Primaria Colegio Simón Bolívar, La Salle Galicia

PRIMARIA COLEGIO SIMÓN BOLÍVAR, LA SALLE GALICIA

csblasalle.edu.mx

✉ infogalicia@csblasalle.edu.mx

Fb. @LaSalleGalicia

Ig. @lasallegalicia

T. 55-5598-3233



Dirección → Galicia 8, Insurgentes Mixcoac, Benito Juárez, 03920, Ciudad de México

Horario → básico: 07:30 - 14:00 hrs. extendido: 16:00 hrs.

Enfoque educativo → Humanista, Tradicional

Alumnado → Mixto

Religión → Católica

Idiomas → Inglés - Enseñanza del idioma

Máx. alumnos por aula → 50

Actividades extraescolares → Baile / danza / ballet o similares, Idiomas, Instrumentos musicales, Teatro

Actividades deportivas → Basquetbol, Fútbol soccer, Natación, Voleibol

Costos

Inscripción: \$9,001 a \$12,000

Colegiatura mensual: \$3,001 a \$6,000 (10 meses)

Anual de útiles y libros: \$3,001 a \$6,000

Anual de uniformes: \$1,000 a \$3,000

QUEEN ELIZABETH SCHOOL

qes.edu.mx

✉ josecarlos.suarez@qes.edu.mx

Fb. @QESchoolMX

Ig. @qes_cdmx

T. 55-8017-3085



Dirección → Cándor 198, Alpes, Tlacopac, Álvaro Obregón, 01010, Ciudad de México

Horario → básico: 07:45 - 14:00 hrs., extendido: 17:00 hrs.

Enfoque educativo → Humanista

Alumnado → Mixto

Religión → Laica

Idiomas → Inglés, Chino

Máx. alumnos por aula → 23

Actividades extraescolares → Ajedrez, Baile / danza / ballet o similares, Idiomas, Instrumentos musicales, Manualidades, Pintura, Ferias y talleres de ciencias, Informática / computación, Robótica

Actividades deportivas → Basquetbol, Fútbol soccer, Gimnasia, Natación

Costos

Inscripción: \$6,001 a \$9,000

Colegiatura mensual: \$6,001 a \$9,000 (11 meses)

Transporte: Más de \$20,000

Comedor: Menos de \$1,000

Anual de útiles y libros: \$3,001 a \$6,000

Anual de uniformes: \$1,000 a \$3,000



Queen Elizabeth School

QUEEN MARY SCHOOL

queenmaryschool.edu.mx

✉ admisiones.enlace@queenmaryschool.edu.mx

Fb. @QueenMarySchoolMX

Ig. @queenmaryschool

T. 55-8498-8403



Dirección → Río Balsas 12, Cuauhtémoc, Cuauhtémoc, 06500, Ciudad de México

Horario → básico: 07:50 - 14:30 hrs., extendido: 18:30 hrs.

Enfoque educativo → Constructivista

Alumnado → Mixto

Religión → Laica

Idiomas → Inglés - Bilingüe

Máx. alumnos por aula → 28

Actividades extraescolares → Ajedrez, Baile / danza / ballet o similares, Coro, Fotografía, Gastronomía / cocina, Idiomas, Instrumentos musicales, Manualidades, Taller de lectura, Teatro, Ferias y talleres de ciencias, Informática / computación, Robótica

Actividades deportivas → Basquetbol, Fútbol soccer, Gimnasia, Taekwondo, Voleibol

Costos

Inscripción: \$12,001 a \$15,000

Colegiatura mensual: \$6,001 a \$9,000 (10 meses)

Transporte: \$3,001 a \$6,000

Comedor: \$3,001 a \$6,000

Anual de útiles y libros: \$3,001 a \$6,000

Anual de uniformes: \$3,001 a \$6,000



RICARDO FLORES MAGÓN

✉ primariaricardofmvesp@gmail.com

T. 55-2155-8101



Dirección → Bosque Viveros, Bosques del Valle, Coacalco, 55717, Estado de México

Horario → básico: 13:30 - 18:00 hrs.

Enfoque educativo → Humanista

Alumnado → Mixto

Religión → Laica

Idiomas → Inglés

Máx. alumnos por aula → 30

Costos

Inscripción: Menos de \$1,000

Colegiatura mensual: \$1,000 a \$3,000 (8 meses)

Anual de útiles y libros: \$1,000 a \$3,000

Anual de uniformes: Menos de \$1,000



Queen Mary School

ROOTLAND SCHOOL

rootland.edu.mx

✉ informesprimaria@rootland.edu.mx

Fb. @rootlandschool

Ig. @rootland_school

T. 55-2096-3660



Dirección → Hortensia 6 y 16, Florida, Álvaro Obregón, 01030, Ciudad de México

Horario → básico: 07:40 - 14:30 hrs., extendido: 17:00 hrs.

Enfoque educativo → Constructivista

Alumnado → Mixto

Religión → Laica

Idiomas → Inglés - Bilingüe, Francés - Inmersión total

Máx. alumnos por aula → 25

Actividades extraescolares → Yoga, Baile / danza / ballet o similares, Gastronomía / cocina, Instrumentos musicales, Pintura, Taller de lectura, Ferias y talleres de ciencias, Informática / computación, Robótica, Taller de Lego

Actividades deportivas → Artes marciales, Basquetbol, Fútbol soccer, Tenis / pádel

Costos

Inscripción: \$12,001 a \$15,000

Colegiatura mensual: \$9,001 a \$12,000 (11 meses)

Transporte: \$1,000 a \$3,000

Comedor: Menos de \$1,000

Anual de útiles y libros: \$9,001 a \$12,000

Anual de uniformes: \$1,000 a \$3,000



Rootland School



Sistema Educativo Copán

SISTEMA EDUCATIVO COPÁN

copan.education/primaria

✉ eramos@copan.education

Fb. @CopanOficial

Ig. @orgullo_copan

T. 55-8000-4030



Dirección → Blvd. Bellavista 54, Lomas de Bellavista, Naucalpan de Juárez, 52994, Estado de México

Horario → básico: 08:00 - 13:30 hrs., extendido: 18:30 hrs.

Enfoque educativo → Humanista

Alumnado → Mixto

Religión → Laica

Idiomas → Inglés

Máx. alumnos por aula → 28

Actividades extraescolares → Ajedrez, Baile / danza / ballet o similares, Gastronomía / cocina, Instrumentos musicales, Pintura, Teatro, Ferias y talleres de ciencias, Informática / computación, Robótica

Actividades deportivas → Artes marciales, Basquetbol, Fútbol americano / flag football o similar, Fútbol soccer

Costos

Inscripción: \$7,675

Colegiatura mensual: \$6,930 (10 meses)

Transporte: \$1,200

Comedor: \$1,200

Anual de útiles y libros: \$6,000

Anual de uniformes: \$1,200

THE CHURCHILL SCHOOL & COLLEGE

churchill.edu.mx

✉ rocio.tellez@churchill.edu.mx

T. 55-5028-8800



Dirección → Felipe Villanueva 36, Guadalupe Inn, Álvaro Obregón, 01020, Ciudad de México

Horario → básico: 07:30 - 14:30 hrs., extendido: 15:30 hrs.

Enfoque educativo → Constructivista

Alumnado → Mixto

Religión → Laica

Idiomas → Inglés - Bilingüe

Máx. alumnos por aula → 26

Actividades extraescolares → Yoga, Ajedrez, Idiomas, Manualidades, Pintura, Ferias y talleres de ciencias, Informática / computación, Robótica, Taller de Lego, Videojuegos

Actividades deportivas → Artes marciales, Basquetbol, Futbol soccer, Voleibol

Costos

Inscripción: \$15,001 a \$20,000

Colegiatura mensual: \$9,001 a \$12,000 (11 meses)

Transporte: Más de \$20,000

Anual de útiles y libros: \$12,001 a \$15,000

Anual de uniformes: \$1,000 a \$3,000



The Churchill School & College

THE LORD BERTRAND RUSSELL SCHOOL

thelordbertrand.russellschool.edu.mx

✉ informeslbrschool@gmail.com

Fb. @thelordbertrandrussellschool

T. 55-5689-3089



Dirección → Calz. Candelaria 36, El Rosedal, Coyoacán, 04330, Ciudad de México

Horario → básico: 07:30 - 14:45 hrs., extendido: 18:00 hrs.

Enfoque educativo → Humanista

Alumnado → Mixto

Religión → Laica

Idiomas → Francés - Bilingüe

Máx. alumnos por aula → 20

Actividades extraescolares → Ajedrez, Baile / danza / ballet o similares, Cerámica / escultura o similares, Instrumentos musicales, Manualidades, Taller de lectura, Teatro, Ferias y talleres de ciencias, Informática / computación, Robótica

Actividades deportivas → Artes marciales, Basquetbol, Futbol soccer, Tenis / pádel, Voleibol

Costos

Inscripción: \$9,001 a \$12,000

Colegiatura mensual: \$3,001 a \$6,000 (11 meses)

Transporte: \$1,000 a \$3,000

Comedor: \$1,000 a \$3,000

Anual de útiles y libros: \$3,001 a \$6,000

Anual de uniformes: \$1,000 a \$3,000



The Lord Bertrand Russell School



United Kingdom Academy

UNITED KINGDOM ACADEMY

uka.edu.mx

✉ ukainformacion@gmail.com
Fb. [@com/unitedkingdomacademy](https://www.facebook.com/com/unitedkingdomacademy)
T. 55-5635-6119



Dirección → Escollo 225, Ampliación Águilas, Álvaro Obregón, 01710, Ciudad de México

Horario → básico: 07:30 - 14:45 hrs., extendido: 17:00 hrs.

Enfoque educativo → Humanista

Alumnado → Mixto

Religión → Laica

Idiomas → Francés - Bilingüe

Máx. alumnos por aula → 25

Actividades extraescolares → Ajedrez, Baile / danza / ballet o similares, Cerámica / escultura o similares, Idiomas, Instrumentos musicales, Manualidades, Taller de lectura, Teatro, Ferias y talleres de ciencias, Informática / computación, Robótica

Actividades deportivas → Artes marciales, Basquetbol, Fútbol soccer, Tenis / pádel, Voleibol

Costos

Inscripción: \$9,001 a \$12,000
Colegiatura mensual: \$6,001 a \$9,000 (11 meses)
Transporte: \$1,000 a \$3,000
Comedor: \$1,000 a \$3,000
Anual de útiles y libros: \$3,001 a \$6,000
Anual de uniformes: \$1,000 a \$3,000

UNIVERSIDAD MOTOLINÍA PRIMARIA

motolinia.com.mx

✉ informes@motolinia.com.mx
Fb. [@universidadmotolinia](https://www.facebook.com/universidadmotolinia)
Ig. [@motoliniavalle](https://www.instagram.com/motoliniavalle)
T. 55-5523-1130



Dirección → Cerrada de Ameyalco 227, Del Valle Centro, Benito Juárez, 03100, Ciudad de México

Horario → básico: 07:00 - 14:30 hrs., extendido: 17:30 hrs.

Enfoque educativo → Humanista, Tradicional

Alumnado → Mixto

Religión → Católica

Idiomas → Inglés - Enseñanza del idioma

Máx. alumnos por aula → 25

Actividades extraescolares → Yoga, Baile / danza / ballet o similares, Idiomas, Instrumentos musicales, Pintura, Ferias y talleres de ciencias, Informática / computación

Actividades deportivas → Artes marciales, Basquetbol, Fútbol soccer, Voleibol

Costos

Inscripción: \$9,001 a \$12,000
Colegiatura mensual: \$3,001 a \$6,000 (10 meses)
Transporte: \$3,001 a \$6,000
Comedor: \$1,000 a \$3,000
Anual de útiles y libros: \$3,001 a \$6,000
Anual de uniformes: \$3,001 a \$6,000



Universidad Motolinía Primaria

VILLA EDUCATIVA

villaeducativa.edu.mx

✉ comunicacion@villaeducativa.edu.mx

Fb. [@villaeducativaoficial](#)

Ig. [@villaeducativa](#)

T. 55-5781-8686



Dirección → Atepxco 40, Tepeyac Insurgentes, Gustavo A. Madero, 07020, Ciudad de México

Horario → básico: 08:00 - 14:40 hrs., extendido: 17:00 hrs.

Enfoque educativo → Bicultural, Constructivista

Alumnado → Mixto

Religión → Laica

Idiomas → Inglés - Bilingüe

Máx. alumnos por aula → 24

Actividades extraescolares → Yoga, Ajedrez, Baile / danza / ballet o similares, Gastronomía / cocina, Idiomas, Instrumentos musicales, Manualidades, Pintura, Taller de lectura, Teatro, Ferias y talleres de ciencias, Informática / computación, Robótica, Taller de Lego

Actividades deportivas → Artes marciales, Atletismo, Basquetbol, Fútbol americano / flag football o similar, Fútbol soccer, Voleibol

Costos

Inscripción: \$11,500

Colegiatura mensual: \$7,320 (11 meses)

Transporte: \$2,800

Comedor: \$1,375

Anual de útiles y libros: \$6,870

Anual de uniformes: \$2,800



Villa Educativa



Westhill Institute

WESTHILL INSTITUTE

wi.edu.mx

✉ lshillady@wi.edu.mx

Fb. [@westhillinstitute](#)

Ig. [@westhillinstitute_oficial](#)

T. 55-8851-7074



Dirección → Domingo García Ramos 56, Prados de la Montaña, Cuajimalpa, 05610, Ciudad de México

Horario → básico: 07:30 - 15:00 hrs.

Enfoque educativo → Bicultural, Constructivista

Alumnado → Mixto

Religión → Laica

Idiomas → Francés - Inmersión total, Inglés - Inmersión total

Máx. alumnos por aula → 18

Actividades extraescolares → Ajedrez, Baile / danza / ballet o similares, Gastronomía / cocina, Idiomas, Manualidades, Teatro, Ferias y talleres de ciencias, Informática / computación

Actividades deportivas → Artes marciales, Atletismo, Basquetbol, Fútbol soccer, Natación, Taekwondo, Voleibol

Costos

Inscripción: \$9,001 a \$12,000

Colegiatura mensual: \$6,001 a \$9,000 (12 meses)

Transporte: \$1,000 a \$3,000

Anual de útiles y libros: \$3,001 a \$6,000

Anual de uniformes: \$1,000 a \$3,000

Esta publicación está dedicada especialmente a todos los maestros y maestras, así como a directivos, administrativos y profesionales de la educación y creadores de las plataformas actuales de aprendizaje, quienes han hecho posible que en los momentos más críticos de la pandemia los estudiantes de todo el país (y el mundo) continúen con sus estudios, tanto a distancia como ahora con el modelo híbrido. Y por supuesto, a las madres y los padres que se reinventaron, fortaleciendo la enseñanza en el hogar.

Nuestro mayor reconocimiento por su compromiso y resiliencia, que fueron el mejor aprendizaje en tiempos complejos.



Síguenos en nuestras redes
para más contenidos:
compas.lat

Fb: **ChilangoOficial**

Ig: **@chilangocom**

Tw: **@ChilangoCom**

Chilango

Gracias por usar
COMPÁS



Nuestra interpretación de equilibrio.
Apreciada por ti



En Audi queremos dejar huella en tu vida,
estar ahí para ti, con la seguridad y confianza
de una visión consciente.
El futuro te pertenece.

Future is an attitude